



Lima, 21 de diciembre del 2022

Hoy, el pollo en pie se vendió a S/ 6.62 por kilogramo, igual al día de ayer; no lográndose comercializar la totalidad de las aves ofertadas. El peso promedio del pollo en pie en Centros de Distribución, fue de 2.77 kilogramos.

Referente al precio del pollo eviscerado en Mercados Minoristas, se vendió a S/ 10.14 por kilogramo; incrementándose en 3.8% con relación al lunes 19 del presente mes.

PRECIO Y PESO PROMEDIO DEL POLLO EN CENTROS DE DISTRIBUCIÓN DE LIMA METROPOLITANA, GRANJAS AVÍCOLAS Y MERCADOS MINORISTAS

|  | Promedio (Últ. 7 días) | mar-20 | mié-21 | Var. respecto al día anterior |
|--|------------------------|--------|--------|-------------------------------|
| Precio en Centros de Acopio (S/ x kg)                | 5.33                   | 6.62   | 6.62   | 0.0%                          |
| Precio en granja (S/ x kg)                           | 5.11                   | 6.40   | 6.40   | 0.0%                          |
| Precio en Mercados Minoristas (S/ x kg) <sup>a</sup> | 9.05                   | -      | 10.14  | -                             |
| Peso promedio por pollo (kg x unid.)                 | 2.73                   | 2.72   | 2.77   | 2.1%                          |

PRECIOS DEL POLLO EN CENTROS DE DISTRIBUCIÓN Y DEL POLLO EVISERADO EN MERCADOS MINORISTAS (S/ x kg)

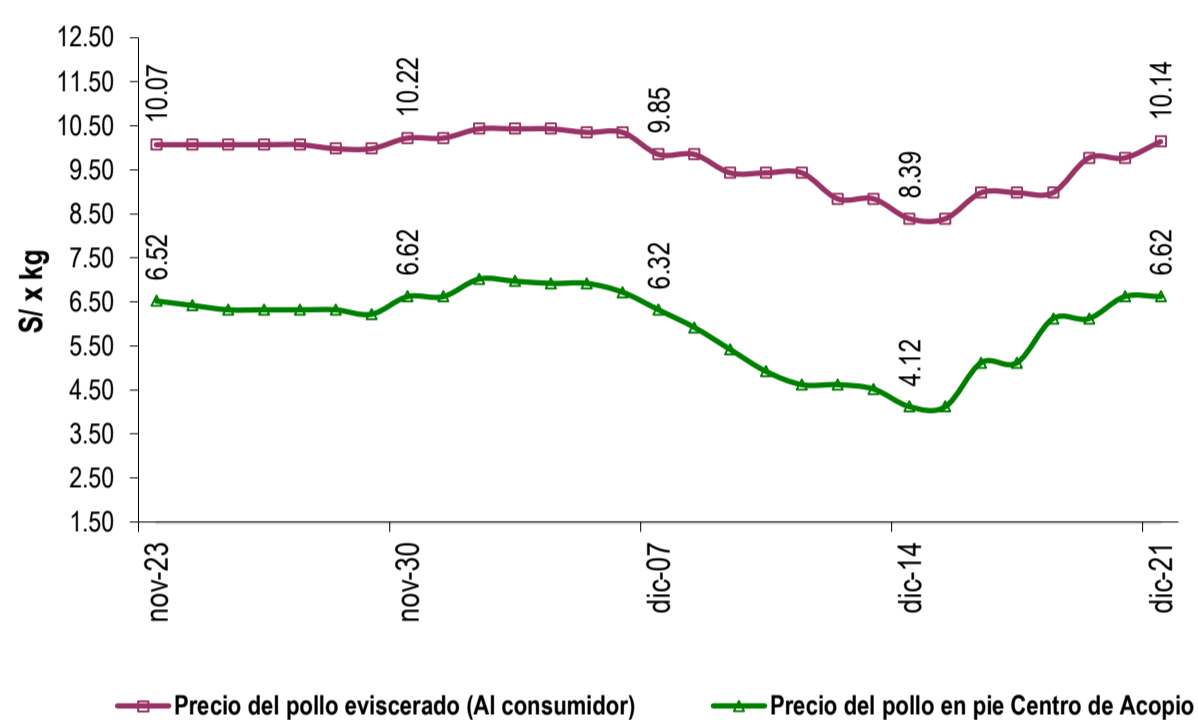

PRECIO Y PESO PROMEDIO DEL POLLO EN CENTROS DE DISTRIBUCIÓN DE LIMA METROPOLITANA

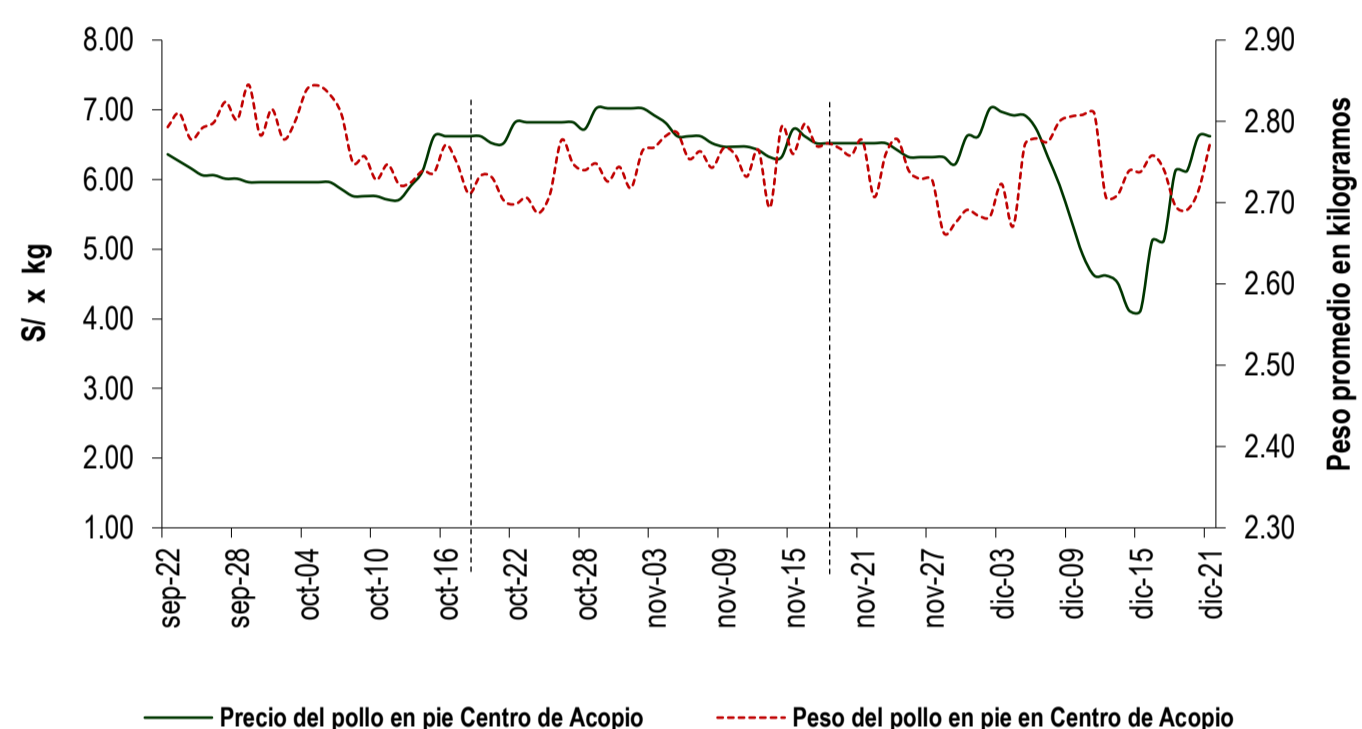

VENTAS DE POLLO DURANTE LAS ÚLTIMAS CUATRO SEMANAS EN CENTROS DE DISTRIBUCIÓN DE LIMA METROPOLITANA (Toneladas)

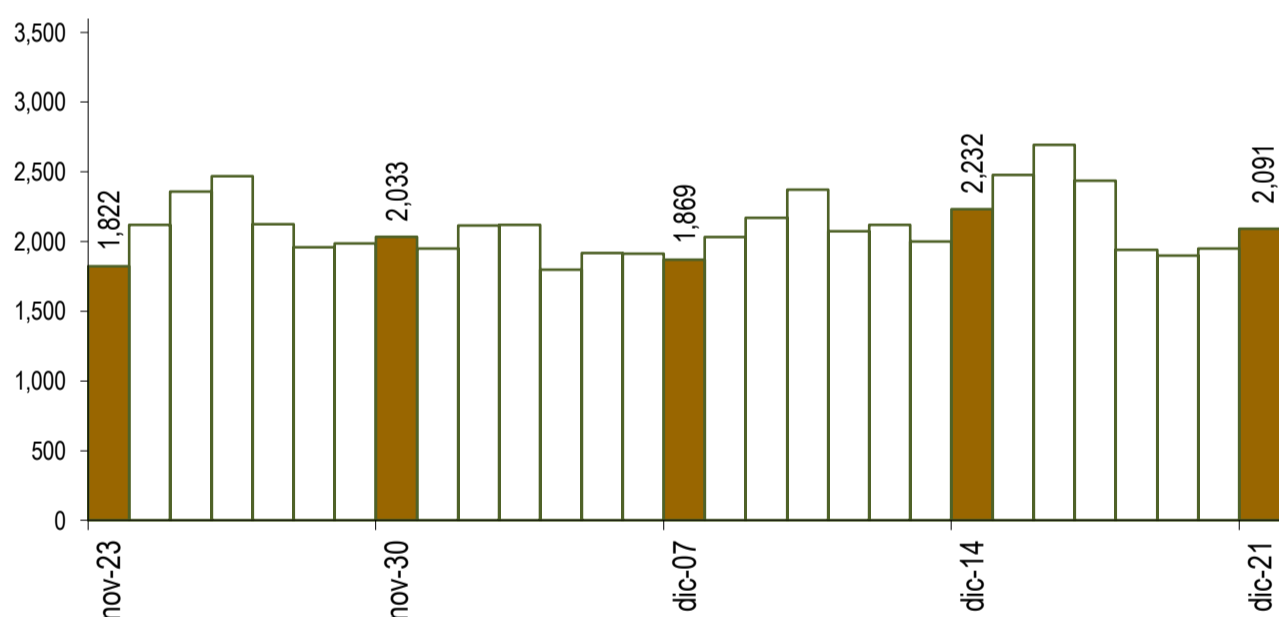

PRECIOS AL POR MAYOR DE GALLINA Y HUEVO ROSADO (S/ x kg)

|                                  | Promedio (Últ. 7 días) | mar-20 | mié-21 | Var. respecto al día anterior |
|----------------------------------|------------------------|--------|--------|-------------------------------|
| <b>Gallinas de postura:</b>      |                        |        |        |                               |
| - Gallina negra                  | 15.00                  | -      | -      | -                             |
| - Gallina colorada               | 7.73                   | 7.73   | 7.73   | 0.0%                          |
| <b>Gallina reproductora:</b>     | 6.82                   | 6.75   | 6.75   | 0.0%                          |
| <b>Huevo rosado <sup>b</sup></b> | 7.41                   | 7.35   | 7.33   | -0.3%                         |

VENTAS Y PRECIOS DEL POLLO EN CENTROS DE DISTRIBUCIÓN: 2021 - 2022

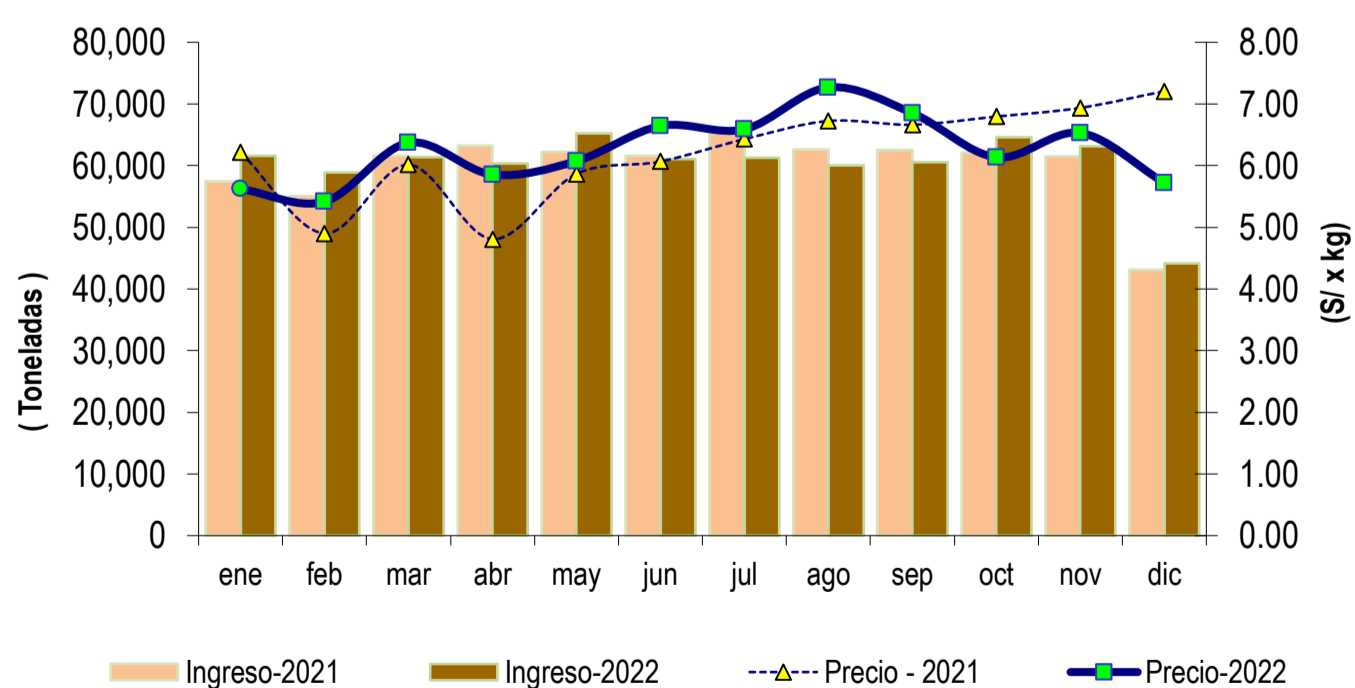

|                        | VOLUMEN COMERCIALIZADO (t) |        |       | PRECIOS PROMEDIO (S/ x kg) |      |        |
|------------------------|----------------------------|--------|-------|----------------------------|------|--------|
|                        | 2021                       | 2022   | Var.  | 2021                       | 2022 | Var.   |
| Enero                  | 57,460                     | 61,592 | 7.2%  | 6.22                       | 5.62 | -9.6%  |
| Febrero                | 55,035                     | 58,845 | 6.9%  | 4.90                       | 5.42 | 10.5%  |
| Marzo                  | 61,586                     | 61,360 | -0.4% | 6.02                       | 6.37 | 5.9%   |
| Abril                  | 63,301                     | 60,353 | -4.7% | 4.81                       | 5.86 | 21.8%  |
| Mayo                   | 62,174                     | 65,235 | 4.9%  | 5.87                       | 6.07 | 3.5%   |
| Junio                  | 61,579                     | 61,030 | -0.9% | 6.07                       | 6.64 | 9.5%   |
| Julio                  | 65,298                     | 61,315 | -6.1% | 6.43                       | 6.59 | 2.5%   |
| Agosto                 | 62,620                     | 60,011 | -4.2% | 6.72                       | 7.27 | 8.1%   |
| Septiembre             | 62,521                     | 60,593 | -3.1% | 6.66                       | 6.85 | 2.8%   |
| Octubre                | 62,120                     | 64,635 | 4.0%  | 6.80                       | 6.13 | -9.7%  |
| Noviembre              | 61,470                     | 63,169 | 2.8%  | 6.94                       | 6.53 | -5.9%  |
| Diciembre <sup>1</sup> | 43,085                     | 44,167 | 2.5%  | 7.21                       | 5.72 | -20.6% |

<sup>1</sup> En el 2021 y 2022 la información está actualizada al 21 de diciembre

<sup>a</sup> Precio del pollo eviscerado al consumidor, obtenido en los Mercados Minoristas de Lima los días lunes, miércoles y viernes.

<sup>b</sup> El precio del huevo se obtiene en el Mercado de Productores de Santa Anita.

Fuente: Empresas avícolas

Elaboración: MIDAGRI-DGESEP-DEIA





VENTAS DE POLLO DURANTE LAS ÚLTIMAS CUATRO SEMANAS EN CENTROS DE DISTRIBUCIÓN DE AREQUIPA (Toneladas)

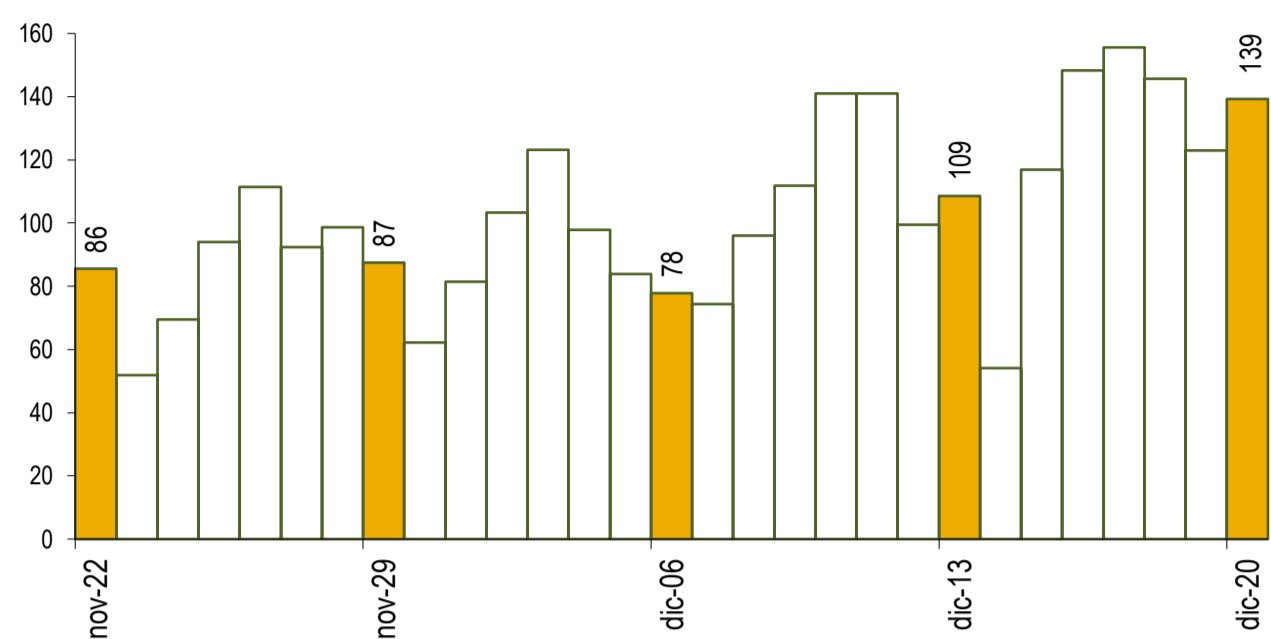

PRECIOS DEL POLLO EN CENTROS DE DISTRIBUCIÓN Y DEL POLLO EVISERADO EN MERCADOS MINORISTAS <sup>1/</sup> (S/ x kg)

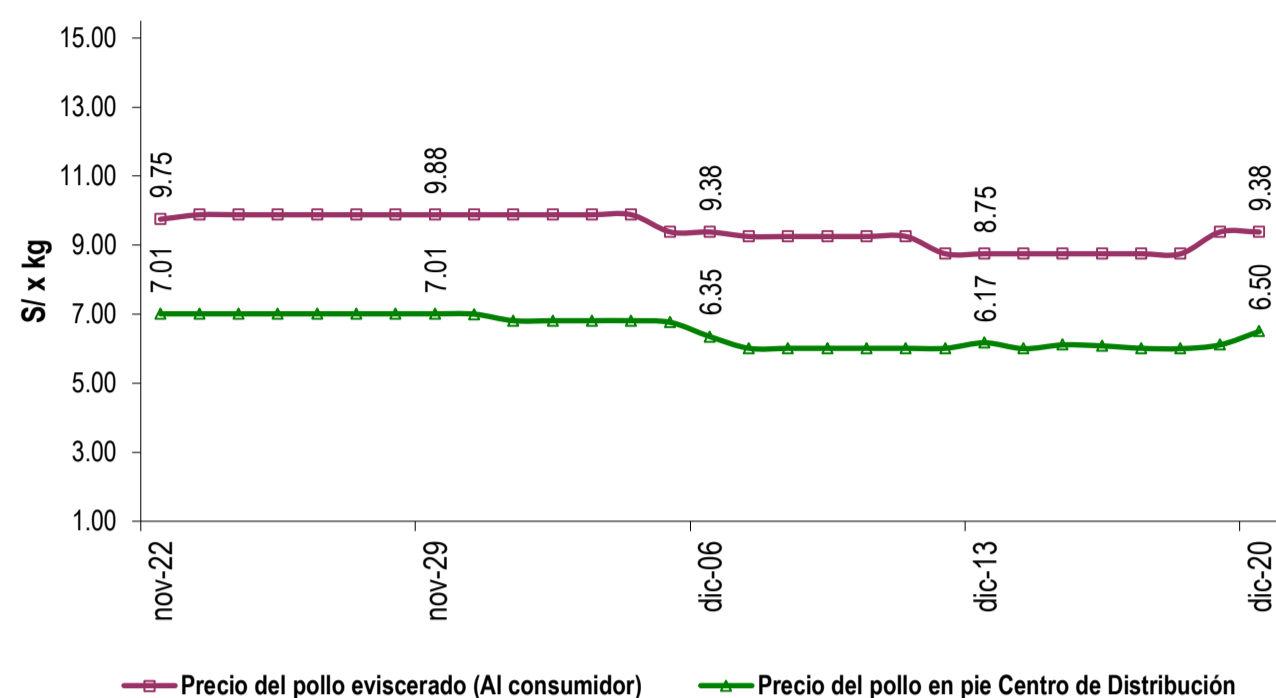

PRECIO Y PESO PROMEDIO DEL POLLO EN CENTROS DE DISTRIBUCIÓN DE AREQUIPA

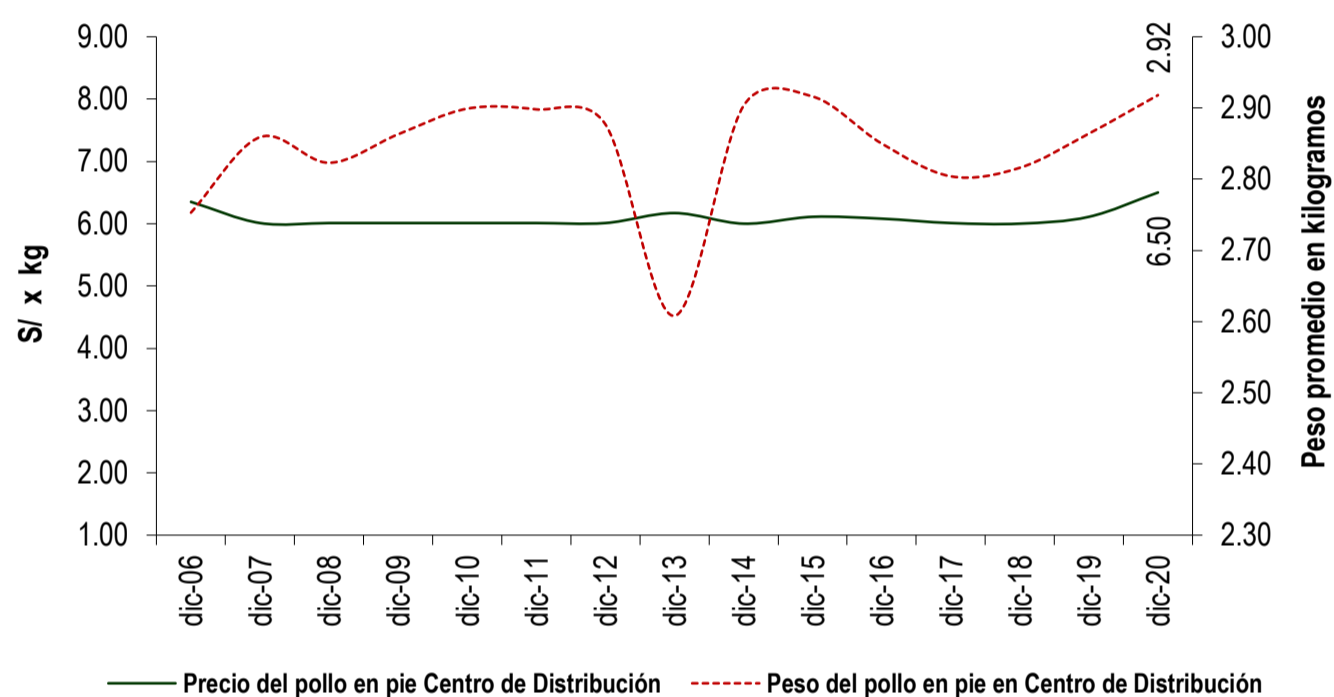

VENTAS, PESO PROMEDIO Y PRECIO DEL POLLO EN CENTROS DE DISTRIBUCIÓN: 2022

| Mes                    | CENTROS DE DISTRIBUCIÓN DE AREQUIPA |            |                  |
|------------------------|-------------------------------------|------------|------------------|
|                        | Toneladas                           | Peso Prom. | Precio (S/ x kg) |
| Enero                  | 2,554                               | 2.73       | 7.12             |
| Febrero                | 2,985                               | 2.88       | 6.48             |
| Marzo                  | 3,260                               | 2.82       | 6.45             |
| Abril                  | 3,287                               | 2.91       | 6.37             |
| Mayo                   | 3,202                               | 2.83       | 6.51             |
| Junio                  | 2,744                               | 2.65       | 7.71             |
| Julio                  | 3,287                               | 2.76       | 7.25             |
| Agosto                 | 3,014                               | 2.74       | 7.90             |
| Septiembre             | 2,739                               | 2.71       | 8.29             |
| Octubre                | 2,659                               | 2.79       | 7.78             |
| Noviembre              | 2,686                               | 2.74       | 7.27             |
| Diciembre <sup>1</sup> | 2,222                               | 2.85       | 6.27             |

<sup>1</sup> En el 2022 la información está actualizada al ==> 20 de diciembre

<sup>1/</sup> Precio del pollo eviscerado al consumidor, obtenido en el Mercado Minorista de Abasto San Camilo de la ciudad de Arequipa, los días lunes, miércoles y viernes.  
Fuente: Empresas avícolas  
Elaboración: MIDAGRI-DGESEP-DEIA