

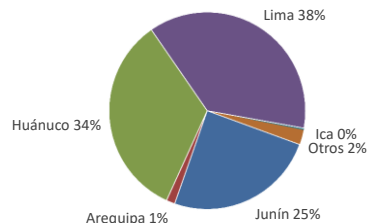

Lima, miércoles 30 de Noviembre del 2022

Oferta de Papa en el Gran Mercado Mayorista de Lima los últimos siete días, según procedencia



LIMA METROPOLITANA: PRECIOS DE PAPA SEGÚN VARIEDAD

Papa	Precio Promedio (Ult. 7 días)	PRECIO (S/. x Kg.)		
		mar-29	mié-30	Variación
Perricholi		1.74	1.90	9.2%
Yungay	1.88	1.74	1.90	9.2%
Canchan	1.97	1.94	1.90	-2.1%
Unica	1.76	1.70	1.56	-8.2%
Huamantanga	3.83	3.93	3.93	0.0%
Tumbay (amarilla)	4.96	4.93	5.23	6.1%
Peruanita	3.90	3.95	3.93	-0.5%
Huayro	4.97	4.88	5.10	4.5%

PRECIOS DE PAPA AMARILLA EN EL GRAN MERCADO MAYORISTA DE LIMA (S/. x kg)

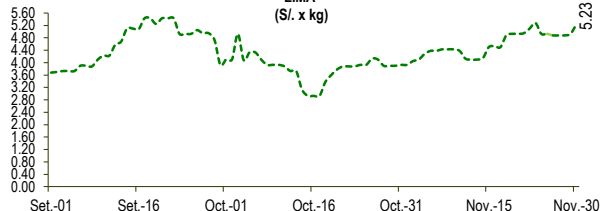

PRECIOS DE PAPA PERRICHOLI Y YUNGAY EN EL GRAN MERCADO MAYORISTA DE LIMA (S/. x kg)

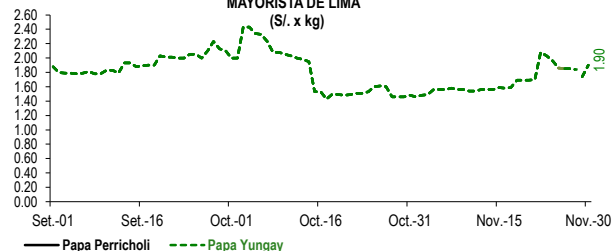

PRECIOS DE PAPA CANCHAN Y UNICA EN EL GRAN MERCADO MAYORISTA DE LIMA (S/. x kg)

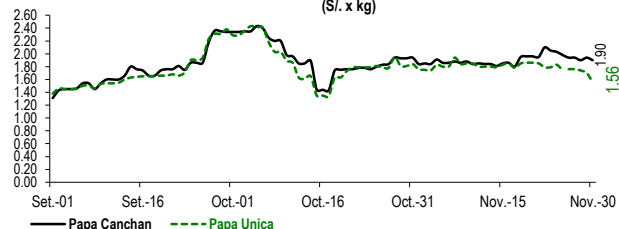

GRAN MERCADO MAYORISTA DE LIMA : ABASTECIMIENTO DE PAPA SEGÚN PROCEDENCIA (t)

	Nov mié-23	Nov jue-24	Nov vie-25	Nov sáb-26	Nov dom-27	Nov lun-28	Nov mar-29	Nov mié-30
Lima	144	363	1,015	819	666	171	805	794
Arequipa	98	29			11		13	24
Ica				1	31			
Huánuco	357	691	864	637	337	206	475	435
Junín	189	521	553	542	235	84	516	307
Pasco	16	24	54		9		51	7
Apurímac								
Otros	4	0	17	77	0	7	0	32
<b>TOTAL</b>	<b>808</b>	<b>1,628</b>	<b>2,503</b>	<b>2,076</b>	<b>1,289</b>	<b>468</b>	<b>1,860</b>	<b>1,599</b>

... Sin información

INGRESO DE PAPA DURANTE LAS ÚLTIMAS CUATRO SEMANAS AL GRAN MERCADO MAYORISTA DE LIMA ( t )

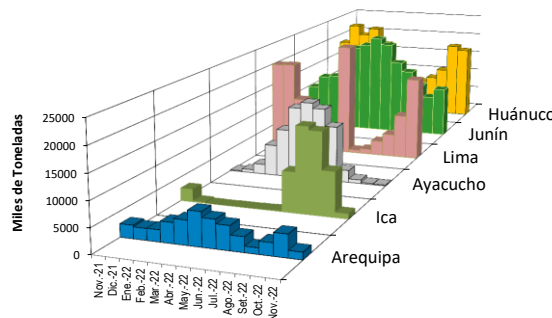
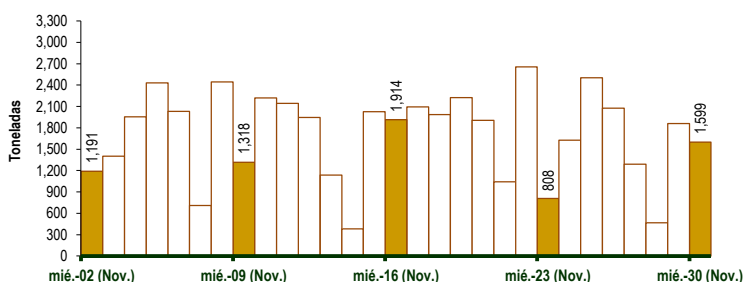

2/ El año 2022 esta actualizado al día 30 de Noviembre

INGRESOS Y PRECIOS MENSUALES DE PAPA EN EL GRAN MERCADO MAYORISTA DE LIMA: 2021 -2022

	Ingreso Total (t)			Precio de Papa Blanca (S/. por kg)		
	2021	2022	Var.	2021	2022	Var.
Enero	55,419	51,419	-7.2%	0.69	1.12	62.3%
Febrero	48,047	54,703	13.9%	0.61	1.32	115.7%
Marzo	55,879	59,619	6.7%	0.80	1.15	43.8%
Abril	53,005	61,760	16.5%	0.84	1.27	51.5%
Mayo	53,363	58,827	10.2%	0.78	1.03	32.4%
Junio	52,523	54,495	3.8%	0.83	1.34	61.1%
Julio	55,853	55,079	-1.4%	0.93	1.37	47.4%
Agosto	53,776	54,540	1.4%	1.02	1.48	44.8%
Setiembre	55,115	51,694	-6.2%	1.13	1.93	70.5%
Octubre	56,718	52,888	-6.8%	1.08	1.79	66.1%
<b>Noviembre 3/</b>	<b>55,269</b>	<b>50,793</b>	<b>-8.1%</b>	<b>1.08</b>	<b>1.67</b>	<b>55.0%</b>
Diciembre	60,841			1.06		

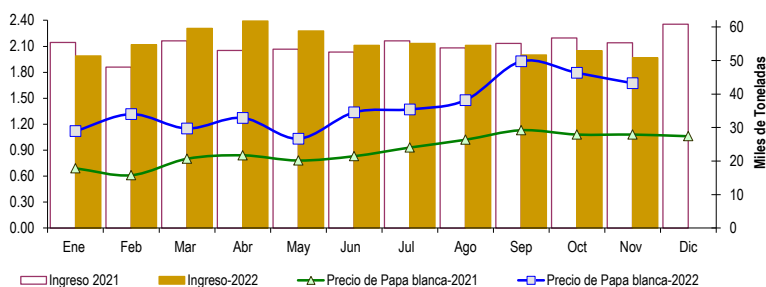

3/ En Noviembre del 2021 y 2022 está actualizado al día 30

**Nota**

La información de abastecimiento está actualizada al día de hoy.

Fuente: EMMSA - Gran Mercado Mayorista de Lima

Elaboración : Sistema Integrado de Estadística Agraria (SIEA)