

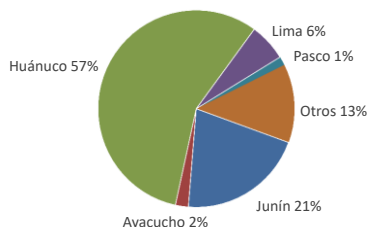

Lima, jueves 09 de Febrero del 2023

Oferta de Papa en el Gran Mercado Mayorista de Lima los últimos siete días, según procedencia



LIMA METROPOLITANA: PRECIOS DE PAPA SEGÚN VARIEDAD

Papa	Precio Promedio (Ult. 7 días)	PRECIO (S/. x Kg.)		
		mié-08	jue-09	Variación
<b>Perricholi</b>				
Yungay	1.70	1.65	1.63	-1.2%
Canchan	1.99	1.88	1.85	-1.6%
Unica	2.39	2.35	2.43	3.4%
Huamantanga	2.52	2.58	2.45	-5.0%
Tumbay (amarilla)	2.70	2.70	2.69	-0.4%
Peruanita	2.67	2.80	2.63	-6.1%
Huayro	2.11	2.10	1.93	-8.1%

PRECIOS DE PAPA AMARILLA EN EL GRAN MERCADO MAYORISTA DE LIMA

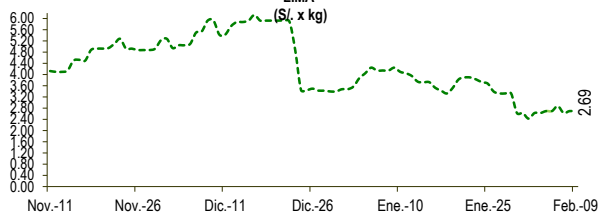

PRECIOS DE PAPA PERRICHOLI Y YUNGAY EN EL GRAN MERCADO MAYORISTA DE LIMA

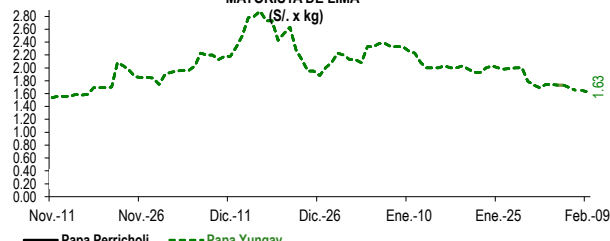

PRECIOS DE PAPA CANCHAN Y UNICA EN EL GRAN MERCADO MAYORISTA DE LIMA

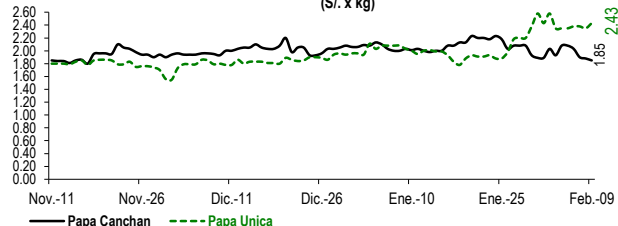

GRAN MERCADO MAYORISTA DE LIMA : ABASTECIMIENTO DE PAPA SEGÚN PROCEDENCIA (t)

	Feb jue-02	Feb vie-03	Feb sáb-04	Feb dom-05	Feb lun-06	Feb mar-07	Feb mié-08	Feb jue-09
Lima	152	129	143	54	24	199	118	304
Arequipa	93	429	226	218	190	197	153	530
Huancavelica	26	8				12		
Huánuco	1,174	992	1,239	544	1,263	1,657	651	1,153
Junín	481	422	498	174	299	626	251	603
Pasco	47	59	7		8	49	21	97
Ayacucho	41	3	29	52	62	75	21	79
Otros	10	43	17	18	34	29	7	33
<b>TOTAL</b>	<b>2,024</b>	<b>2,085</b>	<b>2,159</b>	<b>1,060</b>	<b>1,880</b>	<b>2,844</b>	<b>1,222</b>	<b>2,799</b>

... Sin información

INGRESO DE PAPA DURANTE LAS ÚLTIMAS CUATRO SEMANAS AL GRAN MERCADO MAYORISTA DE LIMA (t)

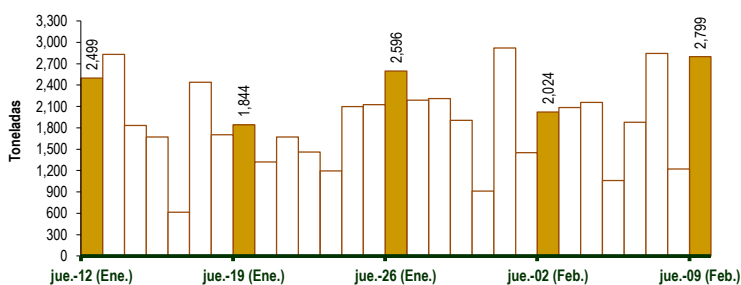

PRINCIPALES REGIONES QUE ABASTECEN DE PAPA A LIMA METROPOLITANA Periodo: Febrero 2022 - Febrero 2023 (t) 2/

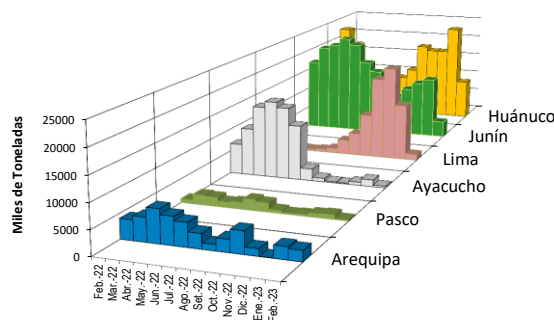

2/ El año 2023 esta actualizado al día 09 de Febrero

INGRESOS Y PRECIOS MENSUALES DE PAPA EN EL GRAN MERCADO MAYORISTA DE LIMA: 2022 -2023

	Ingreso Total (t)			Precio de Papa Blanca (S/. por kg)		
	2022	2023	Var.	2022	2023	Var.
Enero	51,419	55,956	8.8%	1.12	2.09	86.7%
<b>Febrero 3/</b>	<b>18,255</b>	<b>17,524</b>	<b>-4.0%</b>	<b>1.40</b>	<b>1.69</b>	<b>21.0%</b>
Marzo	59,619			1.15		
Abril	61,760			1.27		
Mayo	58,827			1.03		
Junio	54,495			1.34		
Julio	55,079			1.37		
Agosto	54,540			1.48		
Setiembre	51,694			1.93		
Octubre	52,888			1.79		
Noviembre	50,793			1.67		
Diciembre	55,317			2.26		

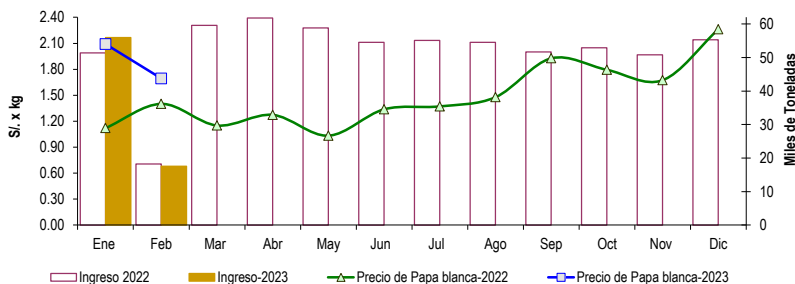

3/ En Febrero del 2022 y 2023 está actualizado al día 09

**Nota**

La información de abastecimiento está actualizada al día de hoy.

Fuente: EMMSA - Gran Mercado Mayorista de Lima

Elaboración : Sistema Integrado de Estadística Agraria (SIEA)