



PERÚ

Ministerio de Desarrollo Agrario y Riego

SISAP

Papa

Abastecimiento y Precios en Lima



Dirección General de Estadística, Seguimiento y Evaluación de Políticas - DGSEPE
Dirección de Estadística e Información Agraria - DEIA

Sistema de Información de Abastecimiento y Precios (SISAP)

Lima, martes 07 de Marzo del 2023

Oferta de Papa en el Gran Mercado Mayorista de Lima los últimos siete días, según procedencia

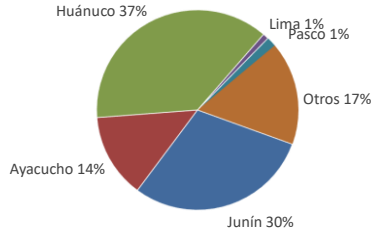

LIMA METROPOLITANA: PRECIOS DE PAPA SEGÚN VARIEDAD

VARIEDAD	Precio Promedio (Últ. 7 días)	PRECIO (S/. x Kg.)		
		lun-06	mar-07	Variación
Perricholi	1.11	1.08	1.08	0.0%
Yungay	1.60	1.64	1.56	-4.9%
Canchan	2.21	2.13	2.03	-4.7%
Unica	1.94	1.90	2.03	6.8%
Huamantanga	2.16	2.13	2.08	-2.3%
Tumbay (amarilla)	2.07	2.08	1.88	-9.6%
Peruanita	1.55	1.64	1.68	2.4%

PRECIOS DE PAPA AMARILLA EN EL GRAN MERCADO MAYORISTA DE LIMA (S/. x kg)

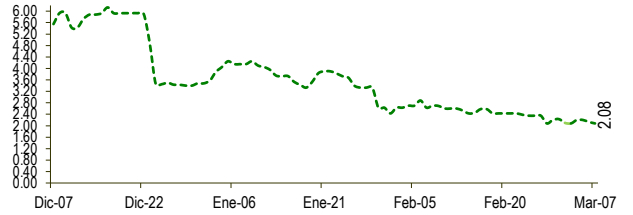

PRECIOS DE PAPA PERRICHOLI Y YUNGAY EN EL GRAN MERCADO MAYORISTA DE LIMA (S/. x kg)

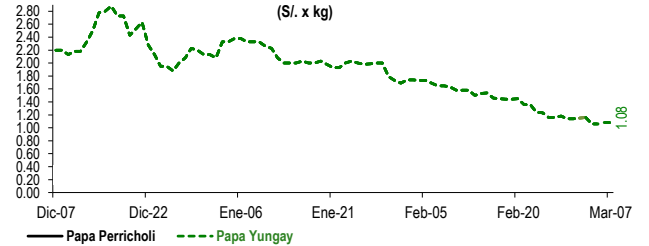

PRECIOS DE PAPA CANCHAN Y UNICA EN EL GRAN MERCADO MAYORISTA DE LIMA (S/. x kg)

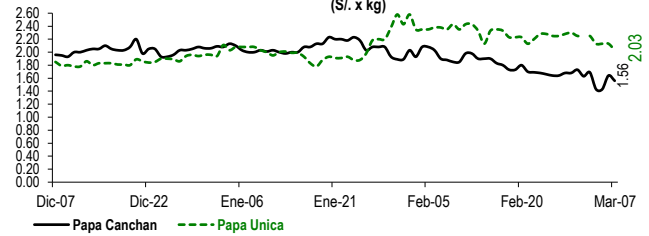

GRAN MERCADO MAYORISTA DE LIMA : ABASTECIMIENTO DE PAPA SEGÚN PROCEDENCIA (t)

	Feb mar-28	Mar mié-01	Mar jue-02	Mar vie-03	Mar sáb-04	Mar dom-05	Mar lun-06	Mar mar-07
Lima	20	33	12	34	34	5	8	24
Arequipa	125	345	470	459	435	233	139	80
Huancavelica	41		41	38		43	35	53
Huánuco	1,353	633	892	1,186	897	663	298	1,206
Junín	942	533	736	627	1,085	541	202	845
Pasco	79	14	46	18	69	8	13	84
Ayacucho	484	143	357	270	450	294	149	390
Otros	50	8	29	8	44	59	30	34
TOTAL	3,094	1,709	2,583	2,640	3,014	1,846	874	2,716

... Sin información

INGRESO DE PAPA DURANTE LAS ÚLTIMAS CUATRO SEMANAS AL GRAN MERCADO MAYORISTA DE LIMA (t)

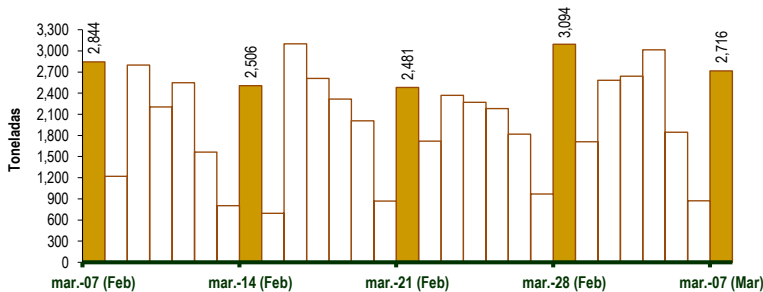

PRINCIPALES REGIONES QUE ABASTECEN DE PAPA A LIMA METROPOLITANA Periodo: Marzo 2022 - Marzo 2023 (t) 2/

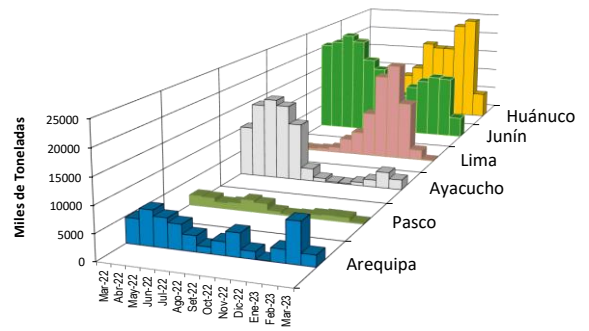

2/ El año 2023 esta actualizado al día 07 de Marzo

INGRESOS Y PRECIOS MENSUALES DE PAPA EN EL GRAN MERCADO MAYORISTA DE LIMA: 2022 -2023

	Ingreso Total (t)			Precio de Papa Blanca (S/. por kg)		
	2022	2023	Var.	2022	2023	Var.
Enero	51,419	55,956	8.8%	1.12	2.09	86.7%
Febrero	54,703	55,647	1.7%	1.32	1.49	12.6%
Marzo 3/	11,950	15,382	28.7%	1.22	1.10	-9.5%
Abril	61,760			1.27		
Mayo	58,827			1.03		
Junio	54,495			1.34		
Julio	55,079			1.37		
Agosto	54,540			1.48		
Setiembre	51,694			1.93		
Octubre	52,888			1.79		
Noviembre	50,793			1.67		
Diciembre	55,317			2.26		

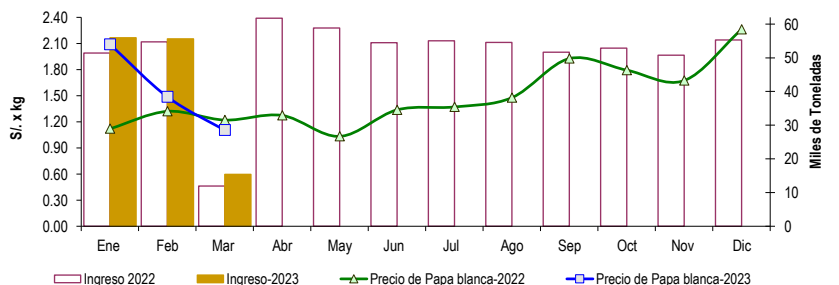

3/ En Marzo del 2022 y 2023 está actualizado al día 07

Nota

La información de abastecimiento está actualizada al día de hoy.

Fuente: EMMSA - Gran Mercado Mayorista de Lima

Elaboración : Sistema Integrado de Estadística Agraria (SIEA)