

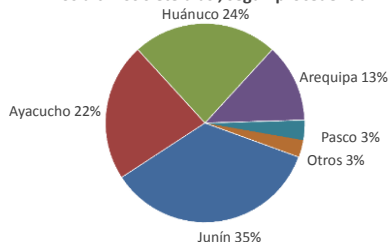

Lima, viernes 30 de junio del 2023

Oferta de Papa en el Gran Mercado Mayorista de Lima los últimos siete días, según procedencia



LIMA METROPOLITANA: PRECIOS DE PAPA SEGÚN VARIEDAD

Papa	Precio Promedio (Ult. 7 días)	PRECIO (\$/. x Kg.)		
		jue-29	vie-30	Variación
Perricholi				
Yungay	0.75	0.76	0.71	-6.6%
Canchan	1.13	1.13	1.10	-2.7%
Unica	1.20	1.21	1.19	-1.7%
Huamantanga	1.62	1.60	1.58	-1.3%
Tumbay (amarilla)	1.41	1.41	1.40	-0.7%
Peruanita	1.63	1.70	1.69	-0.6%
Huayro	1.61	1.64	1.63	-0.6%

PRECIOS DE PAPA AMARILLA EN EL GRAN MERCADO MAYORISTA DE LIMA (\$/. x kg)

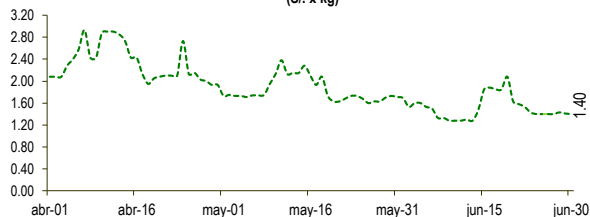

PRECIOS DE PAPA PERRICHOLI Y YUNGAY EN EL GRAN MERCADO MAYORISTA DE LIMA (\$/. x kg)

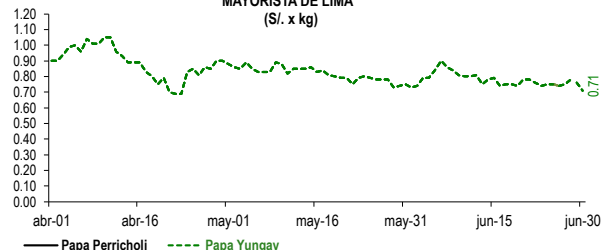

PRECIOS DE PAPA CANCHAN Y UNICA EN EL GRAN MERCADO MAYORISTA DE LIMA (\$/. x kg)

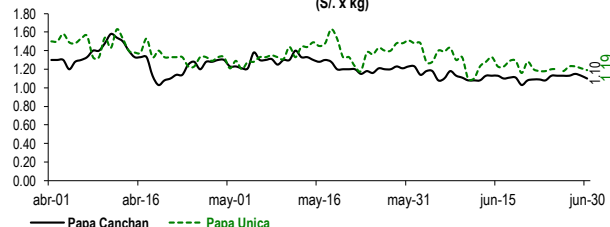

GRAN MERCADO MAYORISTA DE LIMA : ABASTECIMIENTO DE PAPA SEGÚN PROCEDENCIA (t)

	jun vie-23	jun sáb-24	jun dom-25	jun lun-26	jun mar-27	jun mié-28	jun jue-29	jun vie-30
Lima	24	12	46	9	18	36	36	36
Arequipa	301	324	190	196	200	161	298	130
Huancavelica	23	25	17	40				54
Huánuco	803	513	390	79	578	229	504	940
Junín	659	970	458	310	607	535	1,085	729
Pasco	84	35	12	31	173	39	50	59
Ayacucho	411	417	521	130	504	503	456	272
Otros	0	64	24	18	11	0	0	31
TOTAL	2,305	2,335	1,666	781	2,122	1,485	2,429	2,251

... Sin información

INGRESO DE PAPA DURANTE LAS ÚLTIMAS CUATRO SEMANAS AL GRAN MERCADO MAYORISTA DE LIMA (t)

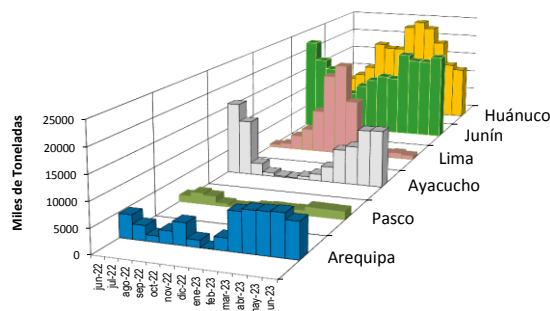
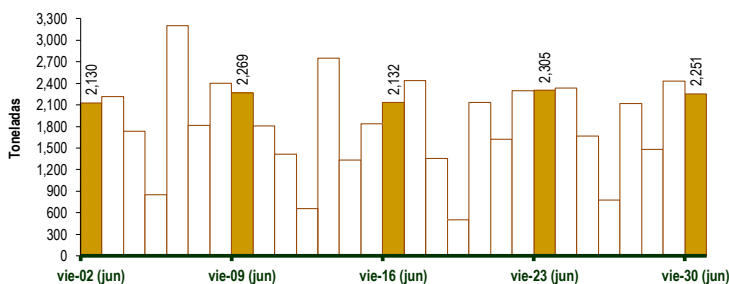

2/ El año 2023 esta actualizado al día 30 de Junio

INGRESOS Y PRECIOS MENSUALES DE PAPA EN EL GRAN MERCADO MAYORISTA DE LIMA: 2022 -2023

	Ingreso Total (t)			Precio de Papa Blanca (\$/. por kg)		
	2022	2023	Var	2022	2023	Var.
Enero	51,419	55,956	8.8%	1.12	2.09	86.7%
Febrero	54,703	55,647	1.7%	1.32	1.49	12.6%
Marzo	59,619	62,971	5.6%	1.14	1.05	-7.6%
Abril	61,760	60,027	-2.8%	1.27	0.89	-30.0%
Mayo	58,827	58,768	-0.1%	1.03	0.82	-20.7%
Junio 3/	54,495	56,267	3.3%	1.34	0.78	-42.0%
Julio	55,079			1.37		
Agosto	54,540			1.48		
Setiembre	51,694			1.93		
Octubre	52,888			1.79		
Noviembre	50,793			1.67		
Diciembre	55,317			2.26		

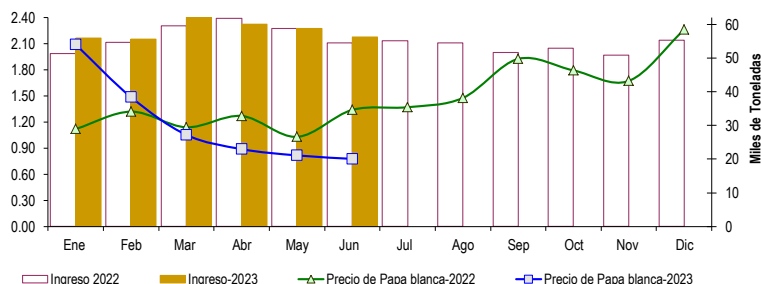

3/ En Junio del 2022 y 2023 está actualizado al día 30

Nota

La información de abastecimiento está actualizada al día de hoy.

Fuente: EMMSA - Gran Mercado Mayorista de Lima

Elaboración: Sistema Integrado de Estadística Agraria (SIEA)

