

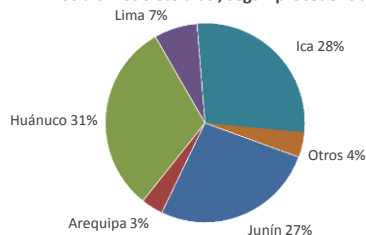

Lima, martes 17 de octubre del 2023

Oferta de Papa en el Gran Mercado Mayorista de Lima los últimos siete días, según procedencia



PRECIOS DE PAPA AMARILLA EN EL GRAN MERCADO MAYORISTA DE LIMA (S/. x kg)

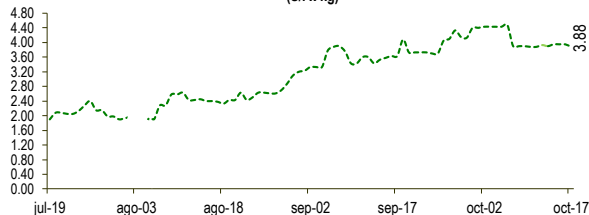

LIMA METROPOLITANA: PRECIOS DE PAPA SEGÚN VARIEDAD

Variedad	Precio Promedio (Ult. 7 días)	PRECIO (S/. x Kg.)		
		lun-16	mar-17	Variación
Perricholi				
Yungay	0.88	0.91	0.93	2.2%
Canchan	1.14	1.23	1.28	4.1%
Unica	1.04	1.06	1.04	-1.9%
Huamantanga	2.52	2.60	2.58	-0.8%
Tumbay (amarilla)	3.92	3.95	3.88	-1.8%
Peruanita	2.80	2.88	2.88	0.0%
Huayro	2.77	2.88	2.88	0.0%

PRECIOS DE PAPA PERRICHOLI Y YUNGAY EN EL GRAN MERCADO MAYORISTA DE LIMA (S/. x kg)

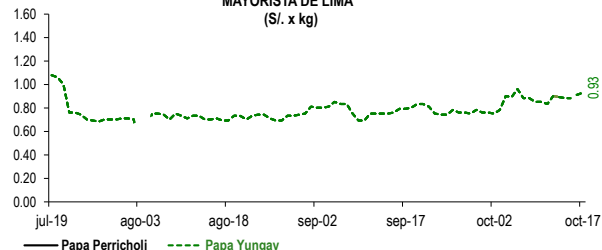

PRECIOS DE PAPA CANCHAN Y UNICA EN EL GRAN MERCADO MAYORISTA DE LIMA (S/. x kg)

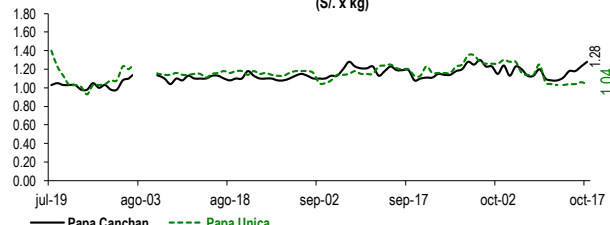

GRAN MERCADO MAYORISTA DE LIMA : ABASTECIMIENTO DE PAPA SEGÚN PROCEDENCIA (t)

	oct mar-10	oct mié-11	oct jue-12	oct vie-13	oct sáb-14	oct dom-15	oct lun-16	oct mar-17
Lima	137	79	197	115	203	59	55	228
Arequipa	34	93	82	136	30	52		
Ica	539	400	508	750	682	401	60	561
Huánuco	681	273	618	673	882	347	256	842
Junín	632	295	486	640	681	343	123	586
Pasco	55	16	12	44	14	12		54
Ayacucho	18	23	6	25	43			32
Otros	27	16	91	56	30	0	3	71
TOTAL	2,123	1,195	2,000	2,439	2,535	1,192	549	2,374

... Sin información

INGRESO DE PAPA DURANTE LAS ÚLTIMAS CUATRO SEMANAS AL GRAN MERCADO MAYORISTA DE LIMA (t)

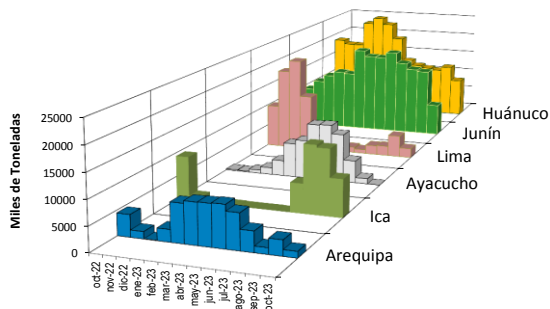
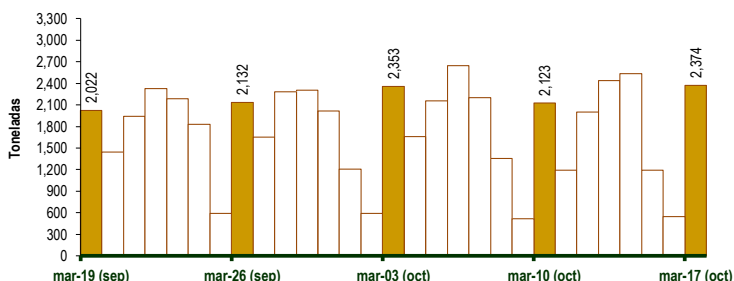

2/ El año 2023 está actualizado al día 17 de Octubre

INGRESOS Y PRECIOS MENSUALES DE PAPA EN EL GRAN MERCADO MAYORISTA DE LIMA: 2022 -2023

Mes	Ingreso Total (t)			Precio de Papa Blanca (S/. por kg)		
	2022	2023	Var.	2022	2023	Var.
Enero	51,419	55,956	8.8%	1.12	2.09	86.7%
Febrero	54,703	55,647	1.7%	1.32	1.49	12.6%
Marzo	59,619	62,971	5.6%	1.14	1.05	-7.6%
Abril	61,760	60,027	-2.8%	1.27	0.89	-30.0%
Mayo	58,827	58,768	-0.1%	1.03	0.82	-20.7%
Junio	54,495	56,267	3.3%	1.34	0.78	-42.0%
Julio	55,079	55,636	1.0%	1.37	0.81	-40.6%
Agosto	54,540	53,962	-1.1%	1.48	0.72	-51.3%
Septiembre	51,694	54,213	4.9%	1.93	0.78	-59.8%
Octubre 3/	28,193	29,097	3.2%	2.02	0.87	-57.1%
Noviembre	50,793			1.67		
Diciembre	55,317			2.26		

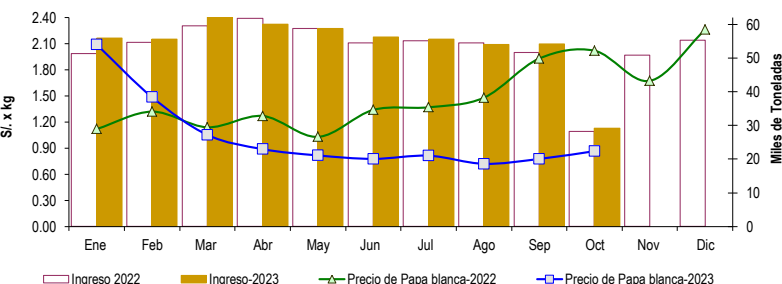

3/ En Octubre del 2022 y 2023 está actualizado al día 17

Nota

La información de abastecimiento está actualizada al día de hoy.

Fuente: EMMSA - Gran Mercado Mayorista de Lima

Elaboración: Sistema Integrado de Estadística Agraria (SIEA)

