

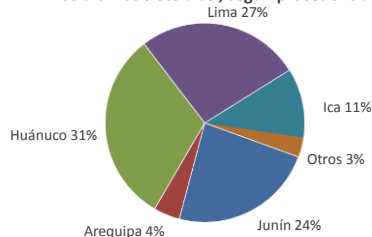

Lima, miércoles 08 de noviembre del 2023

Oferta de Papa en el Gran Mercado Mayorista de Lima los últimos siete días, según procedencia



PRECIOS DE PAPA AMARILLA EN EL GRAN MERCADO MAYORISTA DE LIMA (S/. x kg)

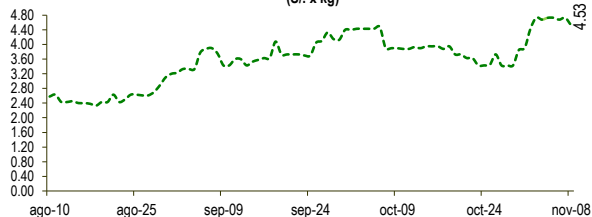

LIMA METROPOLITANA: PRECIOS DE PAPA SEGÚN VARIEDAD

Papa	Precio Promedio (Ult. 7 días)	PRECIO (S/. x Kg.)		
		mar-07	mié-08	Variación
Perricholi				
Yungay	1.14	1.26	1.28	1.6%
Canchan	1.48	1.54	1.53	-0.6%
Unica	1.33	1.31	1.31	0.0%
Huamantanga	3.09	3.13	3.13	0.0%
Tumbay (amarilla)	4.67	4.73	4.53	-4.2%
Peruanita	3.42	3.68	3.63	-1.4%
Huayro	3.52	3.78	3.83	1.3%

PRECIOS DE PAPA PERRICHOLI Y YUNGAY EN EL GRAN MERCADO MAYORISTA DE LIMA (S/. x kg)

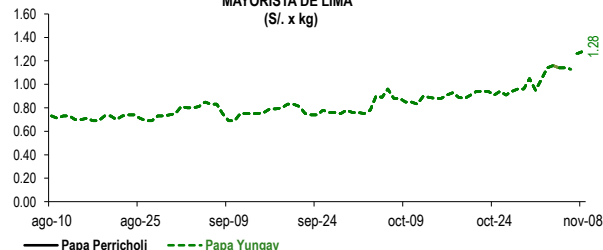

PRECIOS DE PAPA CANCHAN Y UNICA EN EL GRAN MERCADO MAYORISTA DE LIMA (S/. x kg)

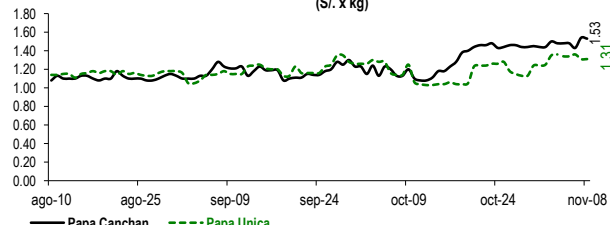

GRAN MERCADO MAYORISTA DE LIMA : ABASTECIMIENTO DE PAPA SEGÚN PROCEDENCIA (t)

	nov mié-01	nov jue-02	nov vie-03	nov sáb-04	nov dom-05	nov lun-06	nov mar-07	nov mié-08
Lima	528	310	588	540	352	297	629	838
Arequipa	64	140	68	121	68	30	31	119
Ica	373	228	136	289	70	58	217	206
Huánuco	378	357	541	522	710	369	936	535
Junín	249	271	442	600	386	221	709	535
Pasco	33	11	25	17	15	39		
Ayacucho		25	35	15	12	1	26	
Otros	0	36	30	40	0	20	38	0
TOTAL	1,625	1,378	1,865	2,127	1,603	1,022	2,600	2,259

PRINCIPALES REGIONES QUE ABASTECEN DE PAPA A LIMA METROPOLITANA. Periodo: Noviembre 2022 - Noviembre 2023 (t) 2/

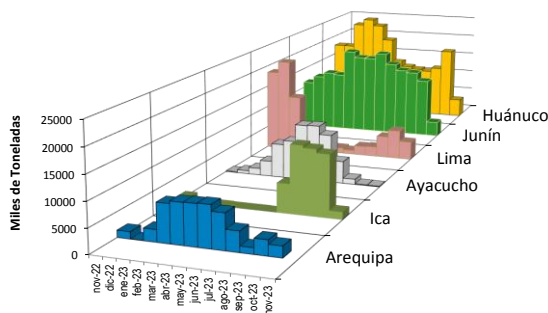

2/ El año 2023 esta actualizado al día 08 de Noviembre

INGRESO DE PAPA DURANTE LAS ÚLTIMAS CUATRO SEMANAS AL GRAN MERCADO MAYORISTA DE LIMA (t)

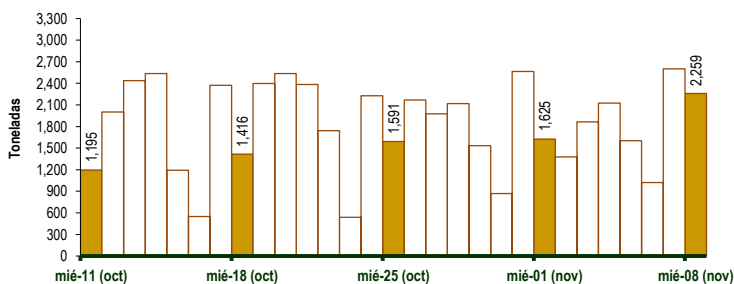

INGRESOS Y PRECIOS MENSUALES DE PAPA EN EL GRAN MERCADO MAYORISTA DE LIMA: 2022 -2023

	Ingreso Total (t)			Precio de Papa Blanca (S/. por kg)		
	2022	2023	Var	2022	2023	Var.
Enero	51,419	55,956	8.8%	1.12	2.09	86.7%
Febrero	54,703	55,647	1.7%	1.32	1.49	12.6%
Marzo	59,619	62,971	5.6%	1.14	1.05	-7.6%
Abril	61,760	60,027	-2.8%	1.27	0.89	-30.0%
Mayo	58,827	58,768	-0.1%	1.03	0.82	-20.7%
Junio	54,495	56,267	3.3%	1.34	0.78	-42.0%
Julio	55,079	55,636	1.0%	1.37	0.81	-40.6%
Agosto	54,540	53,962	-1.1%	1.48	0.72	-51.3%
Septiembre	51,694	54,213	4.9%	1.93	0.78	-59.8%
Octubre	52,888	55,155	4.3%	1.79	0.90	-49.8%
Noviembre 3/	13,564	14,479	6.7%	1.53	1.16	-24.1%
Diciembre	55,317			2.26		

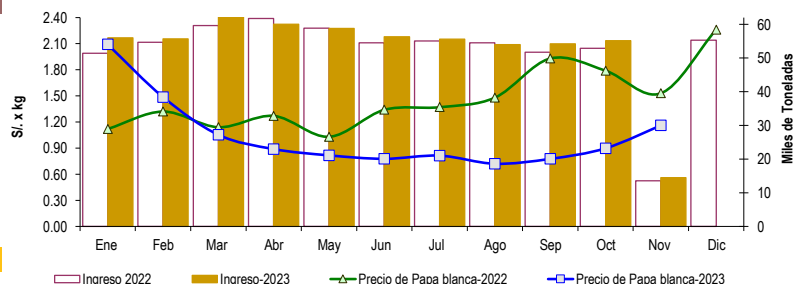

3/ En Noviembre del 2022 y 2023 está actualizado al día 08

Nota

La información de abastecimiento está actualizada al día de hoy.

Fuente: EMMSA - Gran Mercado Mayorista de Lima

Elaboración: Sistema Integrado de Estadística Agraria (SIEA)

