

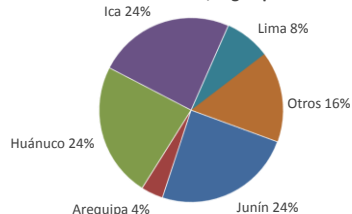

Lima, viernes 13 de agosto del 2021

Oferta de Papa en el Gran Mercado Mayorista de Lima los últimos siete días, según procedencia



PRECIOS DE PAPA AMARILLA EN EL GRAN MERCADO MAYORISTA DE LIMA (S/. x kg)

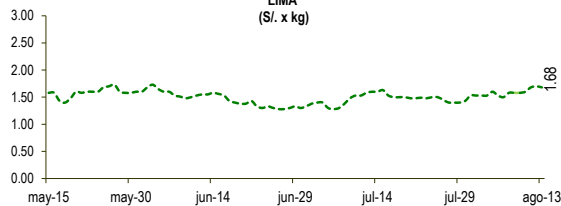

LIMA METROPOLITANA: PRECIOS DE PAPA SEGÚN VARIEDAD

Papa	Precio Promedio (Ult. 7 días)	PRECIO (S/. x Kg.)		
		jue-12	vie-13	Variación
Perricholi	0.97	0.99	0.98	-1.0%
Yungay	1.38	1.38	1.38	0.0%
Canchan	1.40	1.41	1.40	-0.7%
Unica	1.64	1.60	1.63	1.9%
Huamantanga	1.60	1.70	1.68	-1.2%
Tumbay (amarilla)	1.26	1.24	1.26	1.6%
Peruanita	1.16	1.21	1.26	4.1%

PRECIOS DE PAPA PERRICHOLI Y YUNGAY EN EL GRAN MERCADO MAYORISTA DE LIMA (S/. x kg)

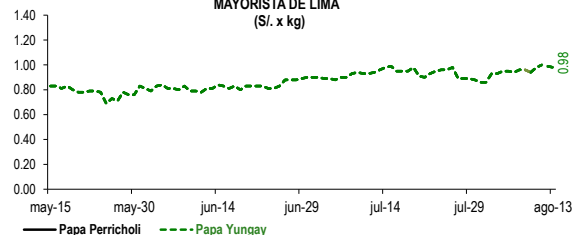

PRECIOS DE PAPA CANCHAN Y UNICA EN EL GRAN MERCADO MAYORISTA DE LIMA (S/. x kg)

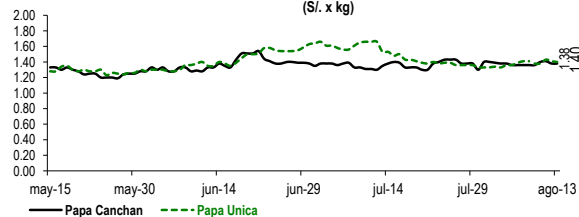

GRAN MERCADO MAYORISTA DE LIMA : ABASTECIMIENTO DE PAPA SEGÚN PROCEDENCIA (t)

	ago vie-06	ago sáb-07	ago dom-08	ago lun-09	ago mar-10	ago mié-11	ago jue-12	ago vie-13
Lima	214	204	195	43	155	87	146	280
Arequipa	150	117	12	14	54	127	31	183
Apurimac	19	79	16	16	145	18	53	63
Huánuco	654	580	154	272	702	262	454	458
Junín	402	757	331	115	564	398	623	483
Pasco	110	79	32	47	173	110	136	156
Ica	376	585	237	317	482	440	695	655
Otros	225	183	139	113	215	113	49	195
<b>TOTAL</b>	<b>2,150</b>	<b>2,584</b>	<b>1,116</b>	<b>937</b>	<b>2,490</b>	<b>1,555</b>	<b>2,187</b>	<b>2,473</b>

... Sin información

INGRESO DE PAPA DURANTE LAS ÚLTIMAS CUATRO SEMANAS AL GRAN MERCADO MAYORISTA DE LIMA (t)

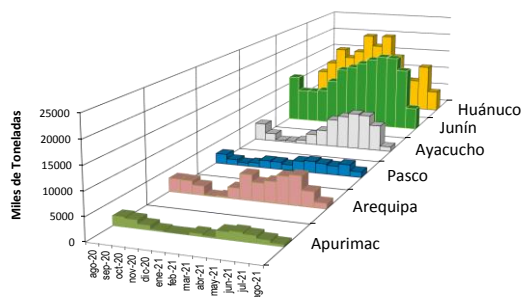
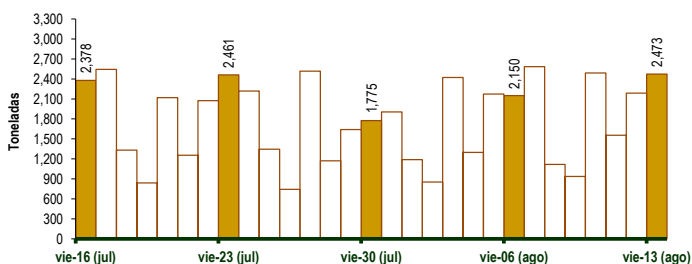

2/ El año 2021 esta actualizado al día 13 de Agosto

INGRESOS Y PRECIOS MENSUALES DE PAPA EN EL GRAN MERCADO MAYORISTA DE LIMA: 2020-2021

	Ingreso Total (t)			Precio de Papa Blanca (S/. por kg)		
	2020	2021	Var.	2020	2021	Var.
Enero	56,691	55,419	-2.2%	0.76	0.69	-9.1%
Febrero	53,418	48,047	-10.1%	0.64	0.61	-4.2%
Marzo	56,972	55,879	-1.9%	0.64	0.80	24.4%
Abril	50,587	55,689	10.1%	0.68	0.83	22.4%
Mayo	46,165	53,363	15.6%	0.50	0.78	56.5%
Junio	47,035	52,523	11.7%	0.53	0.83	56.0%
Julio	52,061	55,853	7.3%	0.48	0.93	92.8%
<b>Agosto 3/</b>	<b>21,615</b>	<b>23,425</b>	<b>8.4%</b>	<b>0.52</b>	<b>0.95</b>	<b>83.0%</b>
Setiembre	49,889			0.59		
Octubre	54,190			0.55		
Noviembre	49,798			0.52		
Diciembre	56,299			0.64		

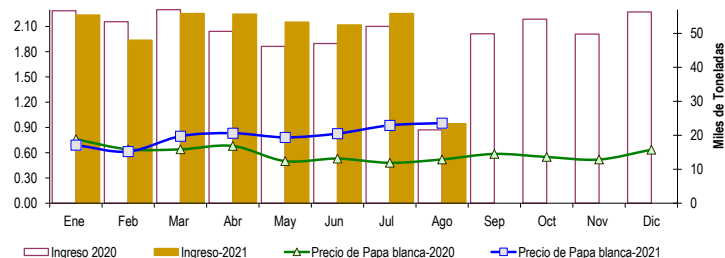

3/ En Agosto del 2020 y 2021 está actualizado al día 13

Nota

La información de abastecimiento está actualizada al día de hoy.

Fuente: EMMSA

Elaboración : Dirección General de Estadística, Seguimiento y Evaluación de Políticas (DG Dirección de Estadística e Información Agraria (DEIA)

CONSULTA PRECIOS DESDE TU CELULAR MARCA \*343# desde tu Movistar

EL DATERO AGRARIO Información de precios al alcance de tus manos!

DESCARGA LOS APLICATIVOS DEL: Play Store