

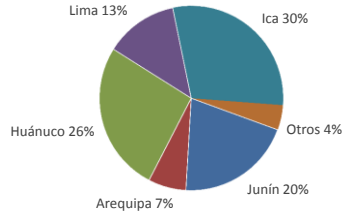

Lima, martes 04 de octubre del 2022

Oferta de Papa en el Gran Mercado Mayorista de Lima los últimos siete días, según procedencia



LIMA METROPOLITANA: PRECIOS DE PAPA SEGÚN VARIEDAD

VARIEDAD	Precio Promedio (Ult. 7 días)	PRECIO (S/. x Kg.)		
		lun-03	mar-04	Variación
Perricholi	2.14	2.43	2.43	0.0%
Yungay	2.32	2.35	2.35	0.0%
Canchan	2.31	2.36	2.43	3.0%
Unica	3.80	3.80	3.90	2.6%
Huamantanga	4.53	4.93	4.08	-17.2%
Tumbay (amarilla)	4.59	4.85	4.73	-2.5%
Peruanita	3.93	4.43	3.93	-11.3%

GRAN MERCADO MAYORISTA DE LIMA : ABASTECIMIENTO DE PAPA SEGÚN PROCEDENCIA (t)

	sep mar-27	sep mié-28	sep jue-29	sep vie-30	oct sáb-01	oct dom-02	oct lun-03	oct mar-04
Lima	305	207	304	236	330	101	1	354
Arequipa	30	112	59	144	235	55	135	68
Ica	300	595	516	765	789	278	157	473
Huánuco	571	609	720	677	256	138	70	577
Junín	390	143	641	404	441	294	40	259
Pasco	20	17	58	19	5			
Ayacucho		32	46	7	34	1		3
Otros	66	38	23	10	102	19	7	44
TOTAL	1,682	1,753	2,367	2,262	2,192	886	410	1,778

... Sin información

INGRESO DE PAPA DURANTE LAS ÚLTIMAS CUATRO SEMANAS AL GRAN MERCADO MAYORISTA DE LIMA (t)

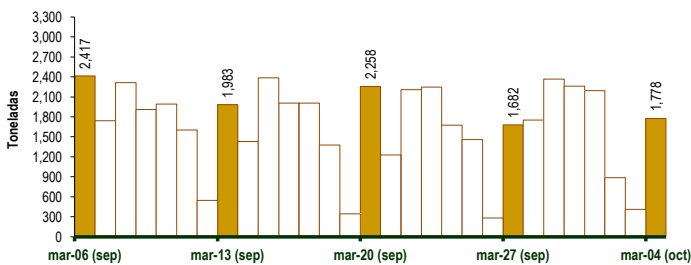

PRECIOS DE PAPA AMARILLA EN EL GRAN MERCADO MAYORISTA DE LIMA (S/. x kg)

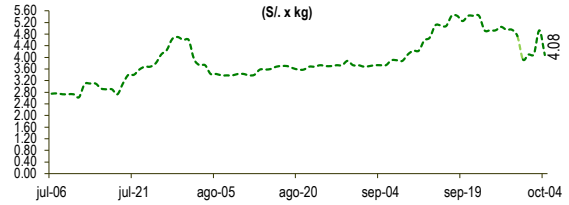

PRECIOS DE PAPA PERRICHOLI Y YUNGAY EN EL GRAN MERCADO MAYORISTA DE LIMA (S/. x kg)

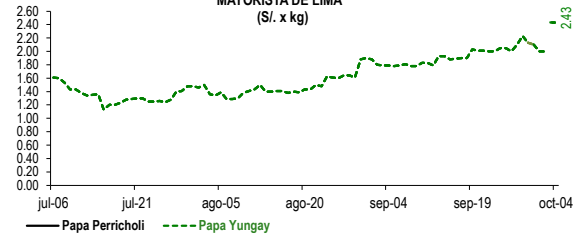

PRECIOS DE PAPA CANCHAN Y UNICA EN EL GRAN MERCADO MAYORISTA DE LIMA (S/. x kg)

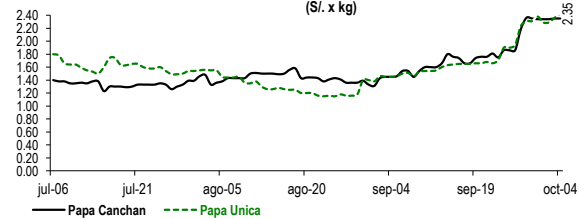

PRINCIPALES REGIONES QUE ABASTECEN DE PAPA A LIMA METROPOLITANA Período: Octubre 2021 - Octubre 2022 (t) 2/

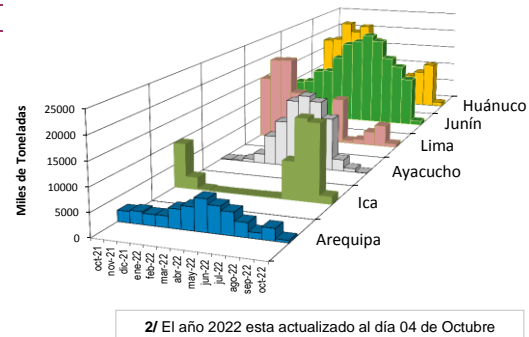

2/ El año 2022 esta actualizado al día 04 de Octubre

INGRESOS Y PRECIOS MENSUALES DE PAPA EN EL GRAN MERCADO MAYORISTA DE LIMA: 2021 -2022

	Ingreso Total (t)			Precio de Papa Blanca (S/. por kg)		
	2021	2022	Var.	2021	2022	Var.
Enero	55,419	51,419	-7.2%	0.69	1.12	62.3%
Febrero	48,047	54,703	13.9%	0.61	1.32	115.7%
Marzo	55,879	59,619	6.7%	0.80	1.15	43.8%
Abril	53,005	61,760	16.5%	0.84	1.27	51.5%
Mayo	53,363	58,827	10.2%	0.78	1.03	32.4%
Junio	52,523	54,495	3.8%	0.83	1.34	61.1%
Julio	55,853	55,079	-1.4%	0.93	1.37	47.4%
Agosto	53,776	54,540	1.4%	1.02	1.48	44.8%
Setiembre	55,115	51,694	-6.2%	1.13	1.93	70.5%
Octubre 3/	6,379	5,266	-17.4%	1.07	2.22	107.0%
Noviembre	55,155			1.09		
Diciembre	60,841			1.06		

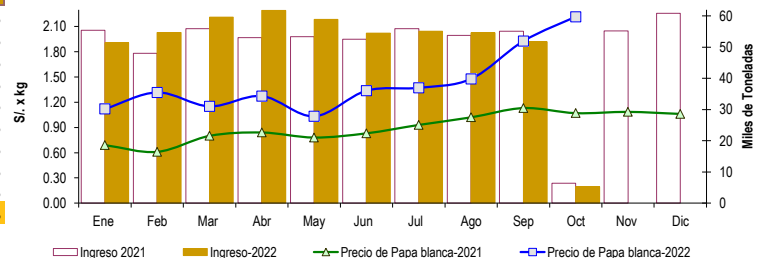

3/ En Octubre del 2021 y 2022 está actualizado al día 04

Nota

La información de abastecimiento está actualizada al día de hoy.

Fuente: EMMSA - Gran Mercado Mayorista de Lima

Elaboración: Sistema Integrado de Estadística Agraria (SIEA)