

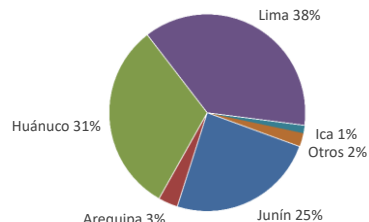

Lima, martes 22 de Noviembre del 2022

Oferta de Papa en el Gran Mercado Mayorista de Lima los últimos siete días, según procedencia



LIMA METROPOLITANA: PRECIOS DE PAPA SEGÚN VARIEDAD

Papa	Precio Promedio (Ult. 7 días)	PRECIO (S/. x Kg.)		
		lun-21	mar-22	Variación
Perricholi				
Yungay	1.65	1.70	2.08	22.4%
Canchan	1.90	1.95	2.10	7.7%
Unica	1.84	1.85	1.79	-3.2%
Huamantanga	2.99	3.33	2.93	-12.0%
Tumbay (amarilla)	4.75	4.95	5.10	3.0%
Peruanita	3.98	4.15	4.15	0.0%
Huayro	4.27	4.53	4.58	1.1%

GRAN MERCADO MAYORISTA DE LIMA : ABASTECIMIENTO DE PAPA SEGÚN PROCEDENCIA (t)

	Nov mar-15	Nov mié-16	Nov jue-17	Nov vie-18	Nov sáb-19	Nov dom-20	Nov lun-21	Nov mar-22
Lima	702	858	552	768	826	821	422	836
Arequipa		92	12	173	31	40	78	169
Ica	21	12	20	56	31	30		31
Huánuco	744	363	658	589	828	627	330	944
Junín	515	575	808	319	454	363	184	606
Pasco	26	6	31	38	41	10		30
Apurímac	20		11					22
Otros	0	8	0	45	15	15	6	41
TOTAL	2,028	1,914	2,092	1,988	2,226	1,906	1,042	2,657

... Sin información

INGRESO DE PAPA DURANTE LAS ÚLTIMAS CUATRO SEMANAS AL GRAN MERCADO MAYORISTA DE LIMA (t)

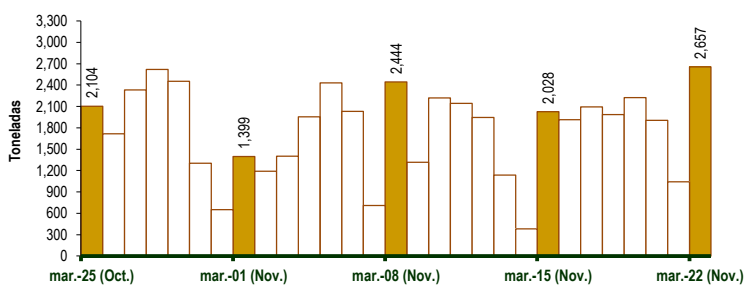

PRECIOS DE PAPA AMARILLA EN EL GRAN MERCADO MAYORISTA DE LIMA (S/. x kg)

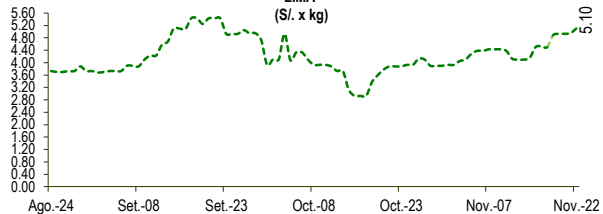

PRECIOS DE PAPA PERRICHOLI Y YUNGAY EN EL GRAN MERCADO MAYORISTA DE LIMA (S/. x kg)

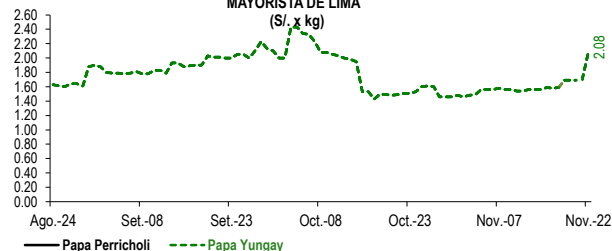

PRECIOS DE PAPA CANCHAN Y UNICA EN EL GRAN MERCADO MAYORISTA DE LIMA (S/. x kg)

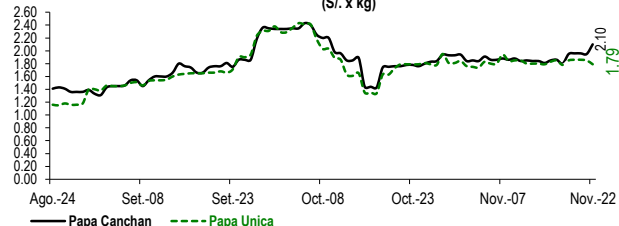

PRINCIPALES REGIONES QUE ABASTECEN DE PAPA A LIMA METROPOLITANA Periodo: Noviembre 2021 - Noviembre 2022 (t) 2/

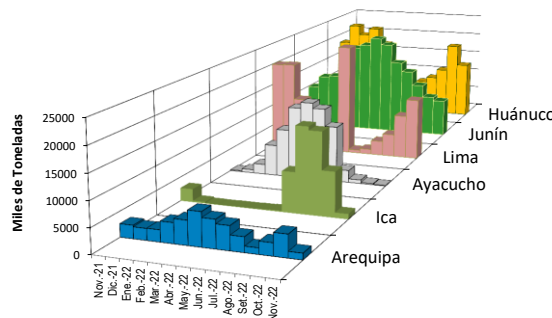

2/ El año 2022 esta actualizado al día 22 de Noviembre

INGRESOS Y PRECIOS MENSUALES DE PAPA EN EL GRAN MERCADO MAYORISTA DE LIMA: 2021 -2022

	Ingreso Total (t)			Precio de Papa Blanca (S/. por kg)		
	2021	2022	Var.	2021	2022	Var.
Enero	55,419	51,419	-7.2%	0.69	1.12	62.3%
Febrero	48,047	54,703	13.9%	0.61	1.32	115.7%
Marzo	55,879	59,619	6.7%	0.80	1.15	43.8%
Abril	53,005	61,760	16.5%	0.84	1.27	51.5%
Mayo	53,363	58,827	10.2%	0.78	1.03	32.4%
Junio	52,523	54,495	3.8%	0.83	1.34	61.1%
Julio	55,853	55,079	-1.4%	0.93	1.37	47.4%
Agosto	53,776	54,540	1.4%	1.02	1.48	44.8%
Setiembre	55,115	51,694	-6.2%	1.13	1.93	70.5%
Octubre	56,718	52,888	-6.8%	1.08	1.79	66.1%
Noviembre 3/	40,980	38,562	-5.9%	1.08	1.60	48.1%
Diciembre	60,841			1.06		

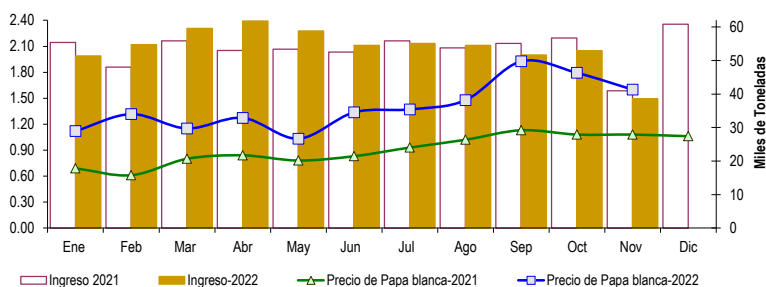

3/ En Noviembre del 2021 y 2022 está actualizado al día 22

Nota

La información de abastecimiento está actualizada al día de hoy.

Fuente: EMMSA - Gran Mercado Mayorista de Lima

Elaboración: Sistema Integrado de Estadística Agraria (SIEA)