

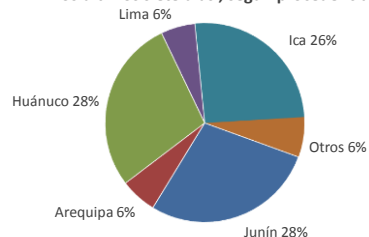

Lima, viernes 06 de octubre del 2023

Oferta de Papa en el Gran Mercado Mayorista de Lima los últimos siete días, según procedencia



PRECIOS DE PAPA AMARILLA EN EL GRAN MERCADO MAYORISTA DE LIMA (S/. x kg)

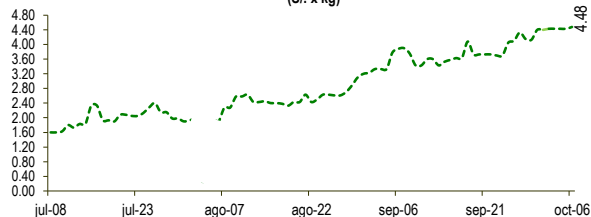

LIMA METROPOLITANA: PRECIOS DE PAPA SEGÚN VARIEDAD

VARIEDAD	Precio Promedio (Ult. 7 días)	PRECIO (S/. x Kg.)		
		jue-05	vie-06	Variación
Perricholi				
Yungay	0.80	0.89	0.96	7.9%
Canchan	1.22	1.23	1.20	-2.4%
Unica	1.27	1.28	1.16	-9.4%
Huamantanga	2.30	2.43	2.55	4.9%
Tumbay (amarilla)	4.38	4.43	4.48	1.1%
Peruanita	2.78	2.93	3.25	10.9%
Huayro	2.56	2.88	2.93	1.7%

PRECIOS DE PAPA PERRICHOLI Y YUNGAY EN EL GRAN MERCADO MAYORISTA DE LIMA (S/. x kg)

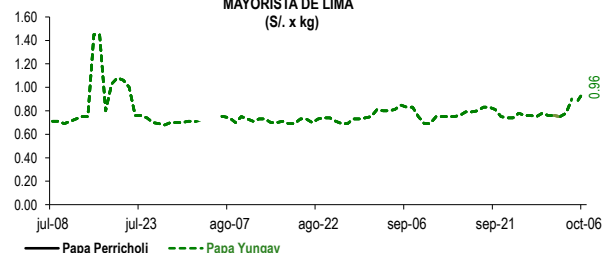

PRECIOS DE PAPA CANCHAN Y UNICA EN EL GRAN MERCADO MAYORISTA DE LIMA (S/. x kg)

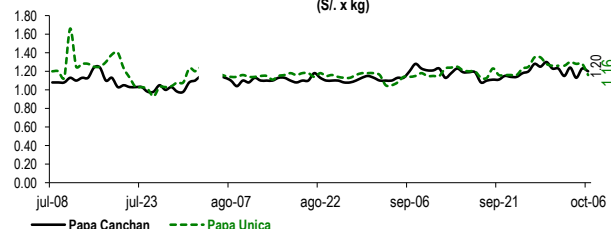

GRAN MERCADO MAYORISTA DE LIMA : ABASTECIMIENTO DE PAPA SEGÚN PROCEDENCIA (t)

	sep vie-29	sep sáb-30	oct dom-01	oct lun-02	oct mar-03	oct mié-04	oct jue-05	oct vie-06
Lima	93	81	115	26	160	76	133	124
Arequipa	142	115	151	151	22	28	119	93
Ica	322	611	339	66	621	692	499	662
Huánuco	688	473	204	202	678	479	746	1,008
Junín	857	534	374	112	661	320	603	683
Pasco	99	52	32	7	33	36	36	32
Ayacucho	34	17			26	26		
Otros	73	134	24	5	178	7	17	41
TOTAL	2,308	2,017	1,207	594	2,353	1,661	2,153	2,643

... Sin información

INGRESO DE PAPA DURANTE LAS ÚLTIMAS CUATRO SEMANAS AL GRAN MERCADO MAYORISTA DE LIMA (t)

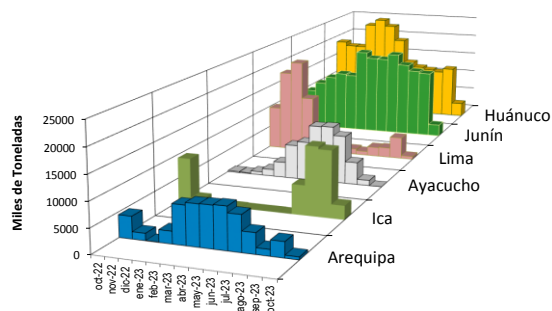
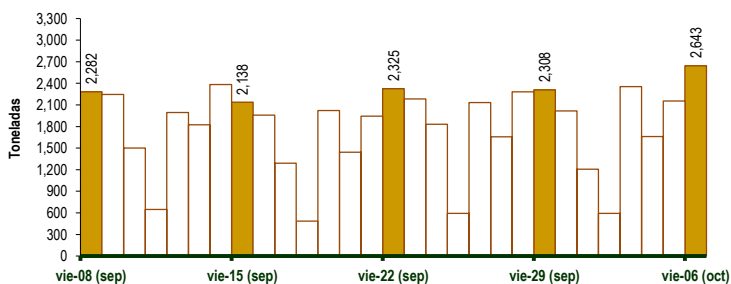

2/ El año 2023 está actualizado al día 06 de Octubre

INGRESOS Y PRECIOS MENSUALES DE PAPA EN EL GRAN MERCADO MAYORISTA DE LIMA: 2022 -2023

	Ingreso Total (t)			Precio de Papa Blanca (S/. por kg)		
	2022	2023	Var	2022	2023	Var.
Enero	51,419	55,956	8.8%	1.12	2.09	86.7%
Febrero	54,703	55,647	1.7%	1.32	1.49	12.6%
Marzo	59,619	62,971	5.6%	1.14	1.05	-7.6%
Abril	61,760	60,027	-2.8%	1.27	0.89	-30.0%
Mayo	58,827	58,768	-0.1%	1.03	0.82	-20.7%
Junio	54,495	56,267	3.3%	1.34	0.78	-42.0%
Julio	55,079	55,636	1.0%	1.37	0.81	-40.6%
Agosto	54,540	53,962	-1.1%	1.48	0.72	-51.3%
Septiembre	51,694	54,213	4.9%	1.93	0.78	-59.8%
Octubre 3/	10,097	10,611	5.1%	2.26	0.84	-62.8%
Noviembre	50,793			1.67		
Diciembre	55,317			2.26		

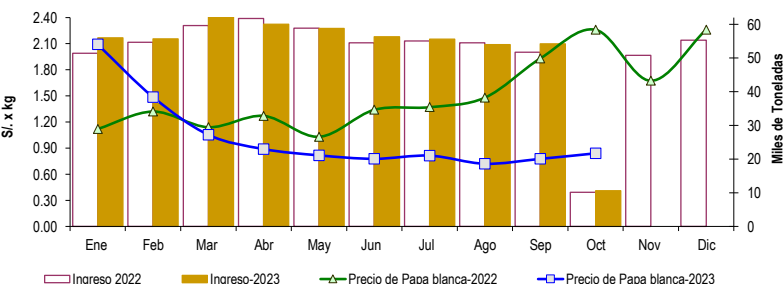

3/ En Octubre del 2022 y 2023 está actualizado al día 06

Nota

La información de abastecimiento está actualizada al día de hoy.

Fuente: EMMSA - Gran Mercado Mayorista de Lima

Elaboración: Sistema Integrado de Estadística Agraria (SIEA)

