



Lunes 12 de junio de 2023

Precios referenciales S/. x Kg	mayo mié-31	junio vie-02	junio lun-05	junio mié-07	junio vie-09	junio lun-12
<b>Lambayeque</b>						
(Moshoqueque) 1/						
Precio Máximo	1.54	1.54	1.54	1.54	1.54	1.54
Precio Mínimo	1.50	1.50	1.50	1.50	1.50	1.50
<b>Nor Oriente</b>						
<b>San Martín 2/</b>						
- Picota		0.95	0.95	0.95	0.95	0.95
- El Dorado	0.98	0.95	0.95	0.95	0.95	0.95
- Lamas	1.15	1.15	1.15	1.15	1.15	1.15
- Mca. Caceres	0.83	0.83	0.83	0.83	0.83	0.83
<b>Mercados de Lima metropolitana</b>						
Mco. Santa Anita (APAMSA) 2/	1.60	1.60	1.59	1.60	1.60	1.59

Fuente: Direcciones Regionales de Información Agraria y Mercado de Productores de Santa Anita.

1/ Los precios incluyen IGV

2/ Los precios incluyen IGV

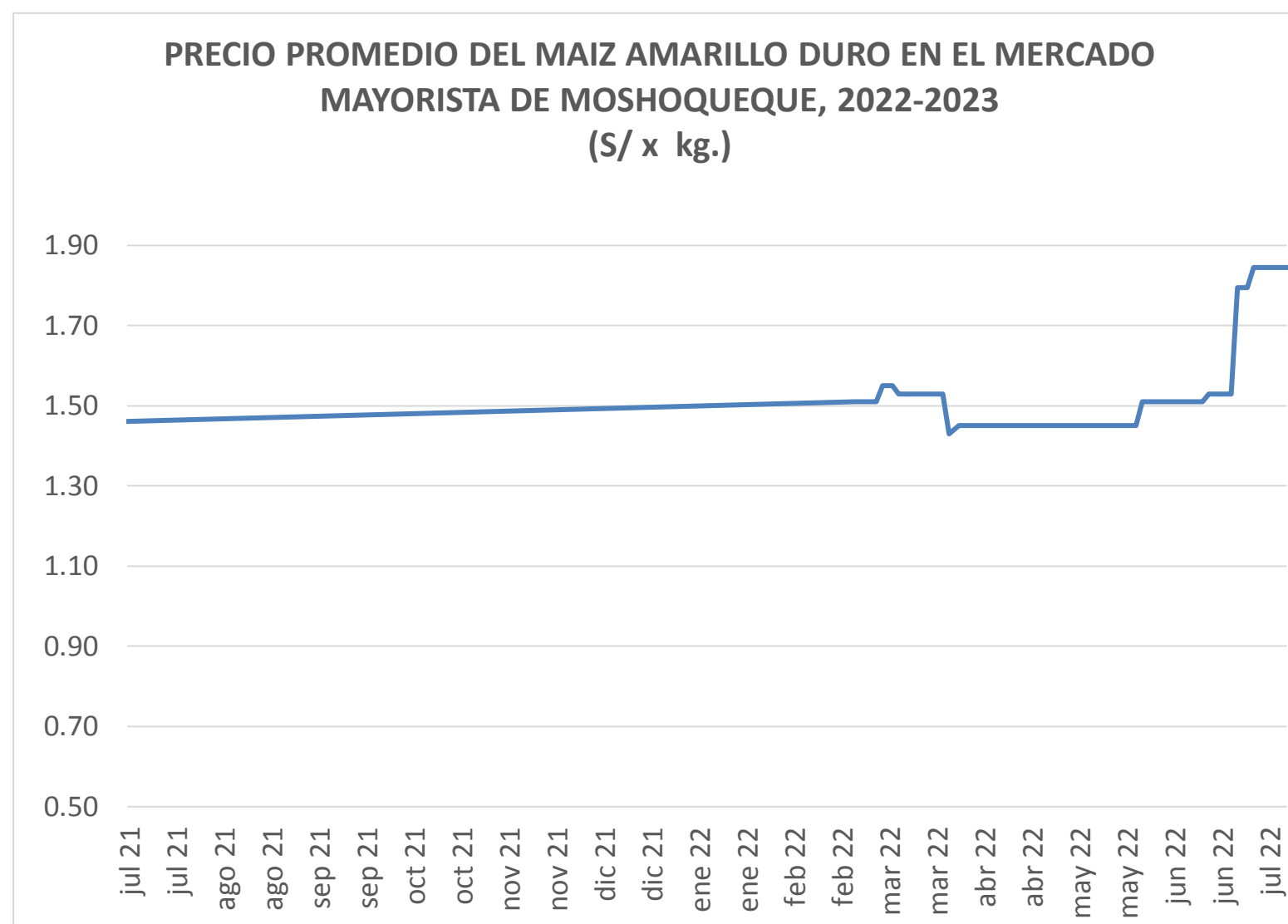

**COTIZACIONES E IMPORTACIONES DE MAIZ AMARILLO DURO**

**COTIZACIONES DEL MAIZ SEGÚN MERCADOS DE EXPORTACION - (MERCADOS FOB) (US\$ x t)**

	vie 02 jun	lun 05 jun	mié 07 jun	vie 09 jun	lun 12 jun	Promedio
<b>Estados Unidos de America</b>						
Golfo de México	269.87	276.37	272.82	273.71	271.35	<b>272.82</b>
<b>Argentina</b>						
Puertos Argentinos	242.00	242.00	241.00	240.00	235.00	<b>240.00</b>

... Sin información

Fuente: Boletín Diario de Mercado de Granos. Bolsa de Comercio de Rosario - Argentina (www.bcr.com.ar)

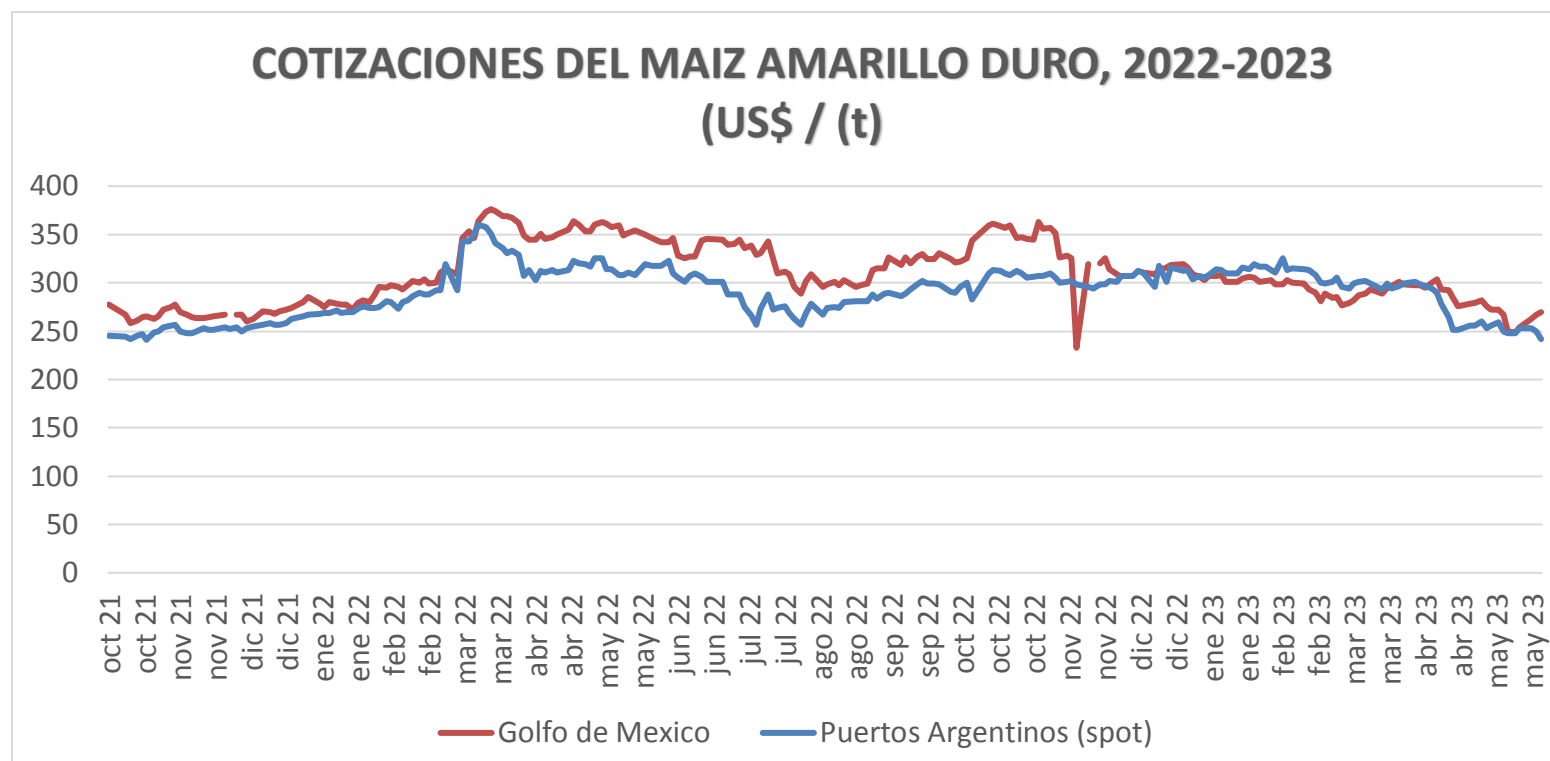

**PRECIO PROMEDIO PONDERADO CIF (US\$ / t) Y MASA DE IMPORTACION DE MAIZ AMARILLO DURO EN EL PERU**

	Semana: Del (29 de may) Al (04 de jun) (Semana: 283)	Semana: Del (05 de jun) Al (11 de jun) (Semana: 284)
Precio CIF (US\$ / t) 1/	<b>313.94</b>	<b>304.52</b>
Masa importado (t)	<b>28,130</b>	<b>98,130</b>

1/ Ponderado

Fuente: SUNAT

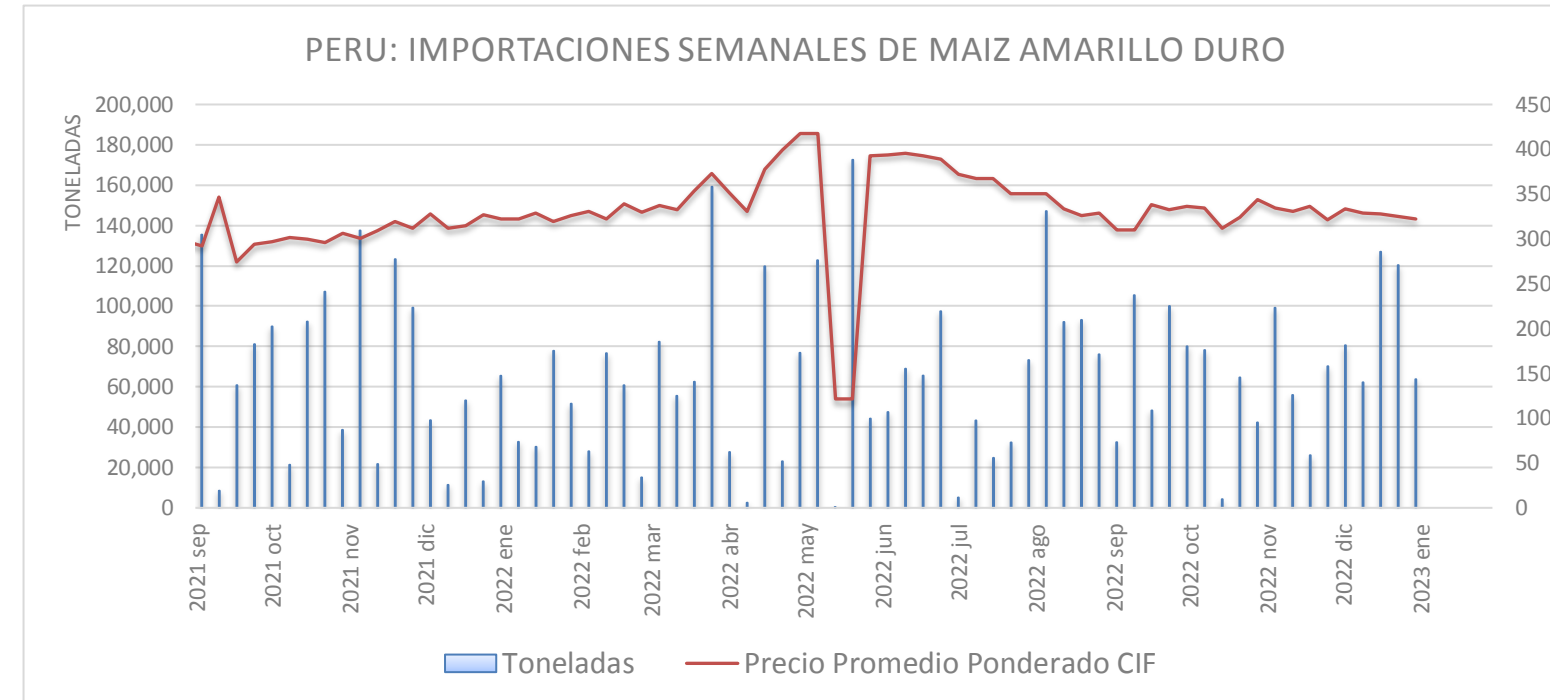

**IMPORTACION POR PAISES DE ORIGEN DEL MAIZ AMARILLO DURO**

Periodo: Enero - Mayo (t)

	2022	2023	Var (%)
Argentina	1,355,823	830,659	-39
EEUU	86,309	196,851	128
Brasil	3,101	47,550	1,434
Otros	912	147,830	16,110

1 / Actualizado al 04 de junio de 2023 (Provisional)

Fuente: SUNAT

**IMPORTACIONES DE MAIZ AMARILLO-2023 (t) 1/**

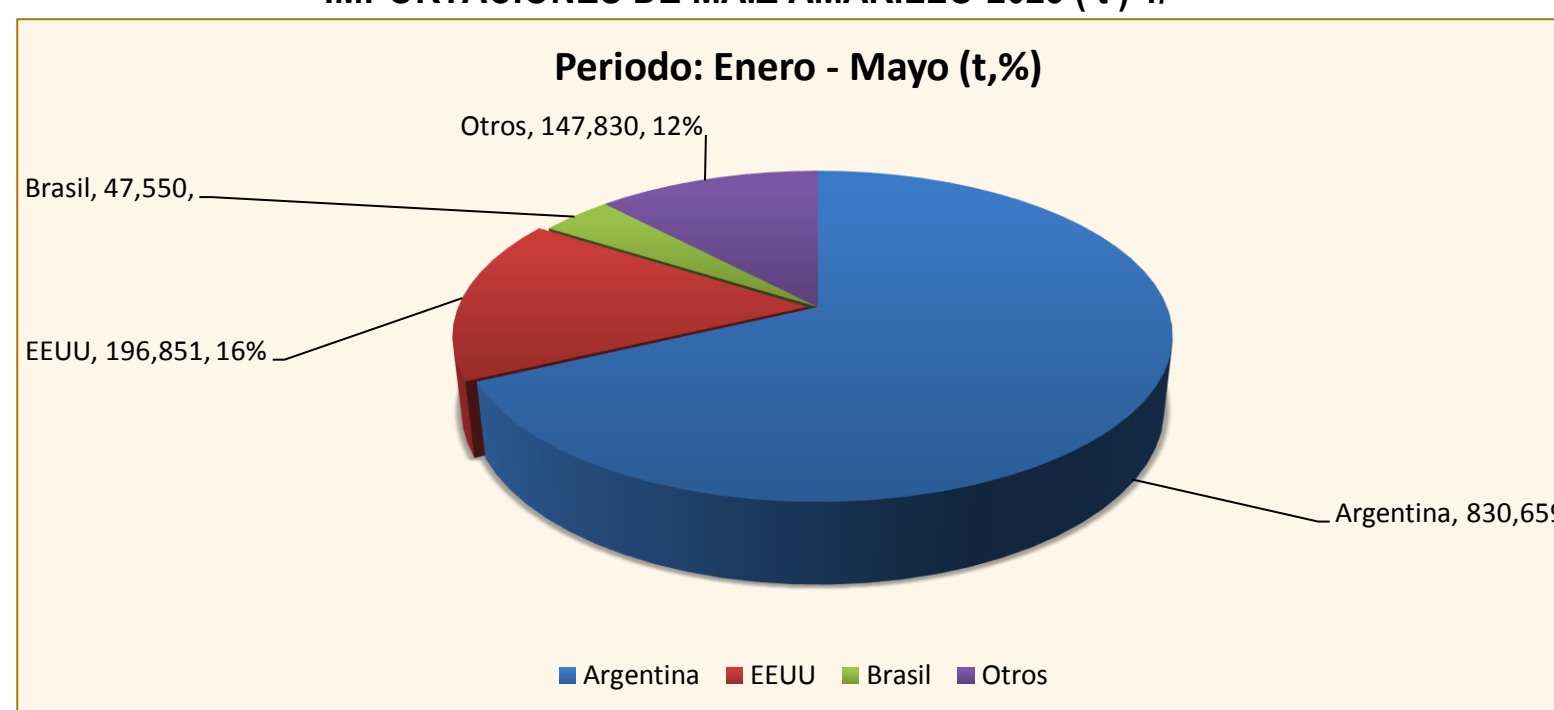

**COMPORTAMIENTO MENSUAL DE LAS IMPORTACIONES DE MAIZ AMARILLO DURO (Partida arancelaria 1005901100): 2022 -2023**

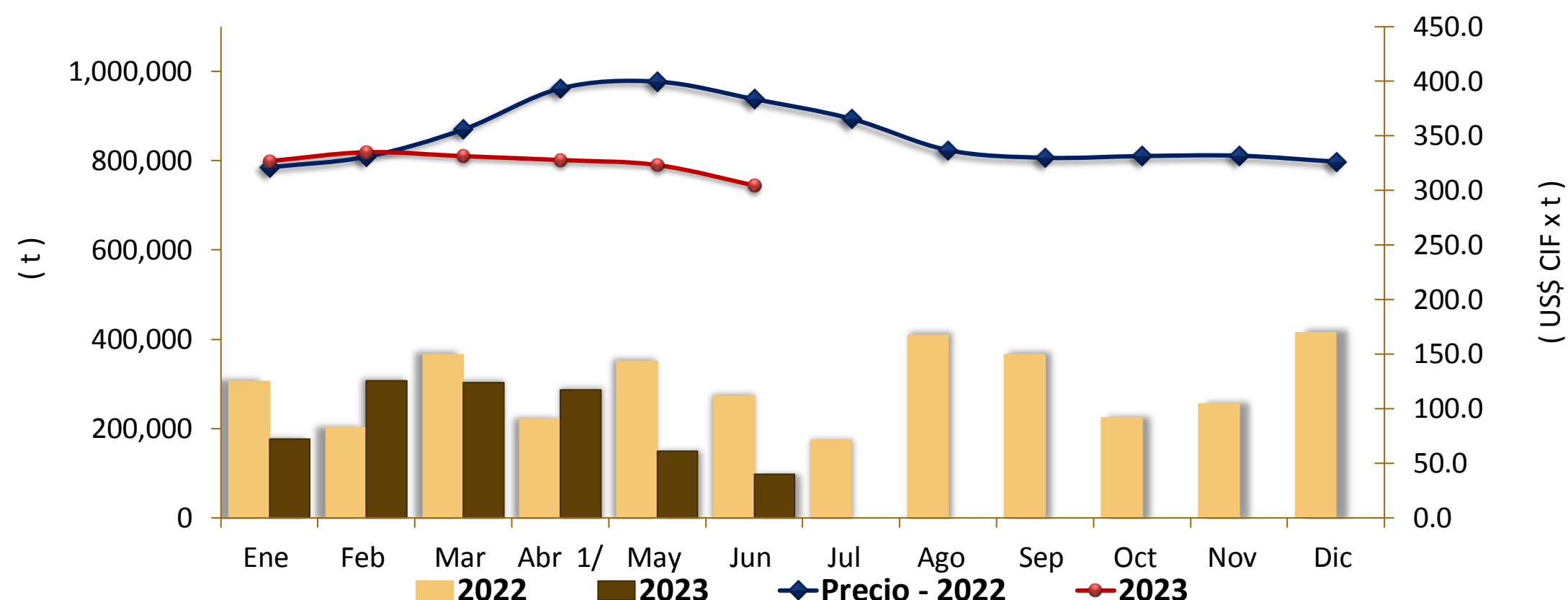

Fuente: Asociación de Productores Agrícolas Mercado Santa Anita (APAMSA)

Elaboración: MIDAGRI-DGESEP-Dirección de Estadística e Información Agraria-Area de Comercio Interno

Mes	2021		Importaciones (t)			Precios CIF (US\$ x t.) 2/		
	Import. (t)	Precio CIF US\$/t	2022	2023	Var (%)	2022	2023	Var (%)
Ene	329,242	263.3	305,183	176,098	-42.3	321.2	326.9	1.8
Feb	357,916	276.6	202,290	307,422	52.0	330.9	335.0	1.2
Mar	426,149	286.2	365,339	302,738	-17.1	355.9	331.4	-6.9
Abr	267,696	283.0	222,157	286,516	29.0	393.5	327.9	-16.7
May	282,647	288.5	351,175	150,114	-57.3	399.7	323.3	-19.1
Jun	185,359	305.1	272,930	98,130	-64.0	383.7	304.5	-20.6
Jul	251,105	318.0	173,702			365.7		
Ago	369,220	302.1	408,965			337.0		
Set 1/	348,260	291.7	365,790			330.0		
Oct	280,433	298.7	224,375			331.6		
Nov	425,015	312.0	255,440			331.9		
Dic	132,186	319.2	414,769			326.4		

1 / Actualizado al 04 de junio de 2023 (Provisional)

2/ El Precio CIF es Ponderado

Fuente: SUNAT

